# EQUIPEMENTS POUR
# MITSUBISHI PAJERO II 2,8TD V26/46 1993-1999

*Les références présentées sur ce document ne constituent pas*
*une liste exhaustive des équipements diponibles pour le MITSUBISHI PAJERO II 2,8TD V26/46 1993-1999.*
*Il peut y avoir d'autres produits adaptés à ce véhicule.*
*Voir les conditions de vente sur https://www.equip-raid.fr/*

145 RUE DE L'ÎLE NAPOLÉON
68100 MULHOUSE
TÉL: +33 (0)3 89 61 90 88 / FAX: +33 (0)3 89 61 70 67
**E-MAIL : vpc@equip-RAID.FR**

Magasin ouvert le lundi de 14h à 18h,
du mardi au vendredi de 9H à 12h et de 14h à 18h
et le samedi de 9h à 12h

Prix valables du 01/07/2025 au 31/07/2025
TVA 20% incluse
Document non contractuel (ref : cat_PAJEROII2,8TDV26/461993-1999_07_2025)
Photos non contractuelles

# SUSPENSION & REHAUSSE

## AMORTISSEURS

### AMORTISSEUR ARRIERE OME NITRO+ POUR MITSUBISHI PAJERO/MONTERO DE 91 A 99

Amortisseur OME Nitrocharge+ REHAUSSE +50MM Optimisez les performances de votre 4x4 avec les amortisseurs Old Man Emu Nitrocharger Plus. Conçus pour une rehausse de 50 millimètres, ils sont compatibles uniquement avec un montage sur ressorts progressifs. Issus de la gamme premium Old Man Emu développée par ARB, les amortisseurs Nitrocharger Plus sont le résultat d'un programme de recherche avancé. Ils offrent un excellent confort de conduite, une grande stabilité et une durabilité...

***Informations Techniques :***

*Fiche technique Corps amortisseur bitube en acier diamètre 58 mm Tige de piston diamètre 18 mm Piston interne diamètre 36 mm Valve sensible à la vitesse adaptée au véhicule Remplissage gaz azote haute pression Peinture jaune spécifique Old Man Emu*

**Référence : 63041**
Prix : **160,00 € TTC/PIECE**

### AMORTISSEUR AVANT OME NITRO+ POUR MITSUBISHI L200 1993-1996 ET PAJERO II

Amortisseur OME Nitrocharger+ REHAUSSE +40MM Optimisez les performances de votre 4x4 avec les amortisseurs Old Man Emu Nitrocharger Plus. Conçus pour une rehausse de 50 millimètres, ils sont compatibles uniquement avec un montage sur ressorts progressifs. Issus de la gamme premium Old Man Emu développée par ARB, les amortisseurs Nitrocharger Plus sont le résultat d'un programme de recherche avancé. Ils offrent un excellent confort de conduite, une grande stabilité et une durabilité...

***Informations Techniques :***

*Fiche technique Corps amortisseur bitube en acier diamètre 58 mm Tige de piston diamètre 18 mm Piston interne diamètre 36 mm Valve sensible à la vitesse adaptée au véhicule Remplissage gaz azote haute pression Peinture jaune spécifique Old Man Emu*

**Référence : 63051**
Prix : **160,00 € TTC/PIECE**

# EQUIPEMENTS POUR MITSUBISHI PAJERO II 2,8TD V26/46 1993-1999

## AMORTISSEUR AVANT OME SPORT POUR MITSUBISHI PAJERO 91-99 ET L200 DE 1996 A 2006 ET HYUNDAI TERRACAN

Amortisseur OME Nitrocharger+ rehausse +50mm Optimisez les performances de votre 4x4 avec les amortisseurs Old Man Emu Nitrocharger Plus. Conçus pour une rehausse de 50 millimètres, ils sont compatibles uniquement avec un montage sur ressorts progressifs. Issus de la gamme premium Old Man Emu développée par ARB, les amortisseurs Nitrocharger Plus sont le résultat d'un programme de recherche avancé. Ils offrent un excellent confort de conduite, une grande stabilité et une durabilité...

***Informations Techniques :***

*Fiche technique Corps amortisseur bitube en acier diamètre 58 mm Tige de piston diamètre 18 mm Piston interne diamètre 36 mm Valve sensible à la vitesse adaptée au véhicule Remplissage gaz azote haute pression Peinture jaune spécifique Old Man Emu*

**Référence : 63040**
Prix : **160,00 € TTC/PIECE**

## AMORTISSEUR GAZ RENFORCE GRANDE CAPACITE TERRAIN TAMER ARRIERE POUR MISTUBISHI PAJERO II

Amortisseur Terrain Tamer série TGS à gaz renforcé grande capacité Caractéristiques : Piston de 40 mm Tige de 20mm Corps de 60 mm Système bi-tube Double Soudure ultra résistante Système de clapet multi-niveaux Joint SPI haute résistance fabriqué en Allemagne Compatibles pour les surélévations de +30 à +70mm (selon modèle) Garantie 3 ans / 100 000 km (usage privé) Adapté à un usage intensif

**Référence : TGS12547**
Prix : **208,00 € TTC/PIECE**

## AMORTISSEUR GAZ RENFORCE GRANDE CAPACITE TERRAIN TAMER AVANT POUR MITSUBISHI PAJERO II / MITSUBISHI L200 K34 K74

Amortisseur Terrain Tamer série TGS à gaz renforcé grande capacité Caractéristiques : Piston de 40 mm Tige de 20mm Corps de 60 mm Système bi-tube Double Soudure ultra résistante Système de clapet multi-niveaux Joint SPI haute résistance fabriqué en Allemagne Compatibles pour les surélévations de +30 à +70mm (selon modèle) Garantie 3 ans / 100 000 km (usage privé) Adapté à un usage intensif

**Référence : TGS12543-2**
Prix : **208,00 € TTC/PIECE**

## BARRES DE TORSION

145 RUE DE L'ÎLE NAPOLÉON
68100 MULHOUSE
TÉL: +33 (0)3 89 61 90 88 / FAX: +33 (0)3 89 61 70 67
**E-MAIL : vpc@equip-RAID.FR**

Magasin ouvert le lundi de 14h à 18h,
du mardi au vendredi de 9H à 12h et de 14h à 18h
et le samedi de 9h à 12h

Prix valables du 01/07/2025 au 31/07/2025
TVA 20% incluse
Document non contractuel (ref : cat_PAJEROII2,8TDV26/461993-1999_07_2025)
Photos non contractuelles

### BARRES DE TORSION AVANT RENFORCEES OME POUR MITSUBISHI PAJERO DE 1995 A 2000

Les barres de torsion OLD MAN EMU vont complètement changer la tenue de route de votre véhicule aussi bien sur asphalte qu'en off-road. Elles sont mises au point et réglées pour les meilleures performances, tout en garantissant le débattement maximal, crucial pour la traction en tout terrain. Ces barres de torsion sont encore plus performantes quand des ressorts, hélicoïdaux ou à lames OME, sont montés à l'arrière du véhicule en utilisant les amortisseurs Nitrocharger. Ensemble, ils...

**Référence : 303011**
Prix : **527,00 € TTC/PAIRE**

## KIT COMPLET SUSPENSION

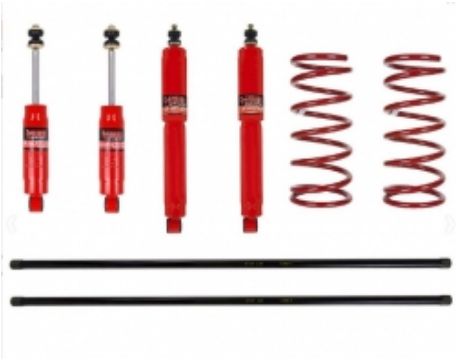

### KIT DE SUSPENSION PEDDERS REHAUSSE +40MM TARAGE MEDIUM POUR MITSUBISHI PAJERO 1991-2000

Kit suspensions Pedders MITSUBISHI PAJERO 1991-2000 Le leader australien de la suspension 4x4 arrive en France. Pedders créée en 1950 conçoit et fabrique une gamme très complète de suspensions renforcées pour une grande majorité de véhicules 4x4 baptisée TrakRyder.Performance et robustesse sont les mots d'ordres de ce géant Australien afin de proposer LES meilleurs produits du marché.60 ans de recherche et développement ont été nécessaire,une écoute particulière des demandes faites par leurs...

**Référence : KITPED31**
Prix : **1 164,00 € TTC/KIT**

### KIT DE SUSPENSION TERRAIN TAMER REHAUSSE +40/50MM POUR MITSUBISHI PAJERO II DE 1991 A 1999

Depuis 1969 TERRAIN TAMER développe et fabrique des pièces avec une seule idée en tête : celle de vous garantir la plus extrême fiabilité. Pendant plus de 50 ans, nous avonsconçu, fabriqué, et testédes pièces qui permettent aux conducteurs de circuler dans des environnements extrêmement difficiles en toute sérénité. Qu'il s'agisse d'une utilisation: Loisirs : Chasse, Pêche, charges lourdes, tractions de remorques… Professionnels : Artisans, Agriculteurs, Apiculteurs, Dépanneuses,...

**Référence : SK051**
Prix : **1 290,00 € TTC/KIT**

## RESSORTS HÉLICOÏDAUX

# EQUIPEMENTS POUR MITSUBISHI PAJERO II 2,8TD V26/46 1993-1999

## RESSORTS ARRIERE OME REHAUSSE +35mm TARAGE +200kg pour Mitsubishi Pajero II 1991-1999

Quand vous entreprenez un voyage dans des zones isolées, il vous faudra transporter suffisamment de carburant, d'eau, de pièces détachées et d'équipements de sécurité. Votre véhicule sera chargé au maximum, ce qui sollicitera fortement vos suspensions. Vous roulerez probablement sur les terrains les plus impitoyables et vous atteindrez ainsi les limites de votre suspension d'origine. OLD MAN EMU a mis au point une large gamme de ressorts hélicoïdaux pour chaque véhicule, la plus grande partie...

**Référence : 2938**
Prix : **292,00 € TTC/PAIRE**

## RESSORTS HELICOIDAUX ARRIERE PROGRESSIF TERRAIN TAMER REHAUSSE +40MM TARAGE +150KG POUR HYUNDAI TERRACAN / MITSUBISHI PAJERO I & II

Fabriqués en Australie, les ressorts Terrain Tamer progressif ont des spires resserrées sur unepartie du ressort ce qui permet d'avoir plus de confort et souplesse à vide et des spires plus qui rendent plus ferme la seconde partie qui travaille en charge. Le confort de conduite est également nettement supérieur à un ressort classique. La force est alors partagée entre le ressort et l'amortisseur, et réduit ainsi l'usure de ce dernier. Ils sont fabriqués à partir d'acier X5K, subissent un...

**Référence : TTCS-0324**
Prix : **313,00 € TTC/PAIRE**

## RESSORTS HELICOIDAUX ARRIERE TERRAIN TAMER REHAUSSE +20MM TARAGE +150KG POUR MITSUBISHI PAJERO II CHASSIS LONG

Fabriqués en Australie, les ressorts Terrain Tamer renforcée sont fabriqués à partir d'acier X5K, subissent un traitement thermique, et bénéficient d'une finition époxy. LES RESSORTS TERRAIN TAMER SONT GARANTIS A VIE.

**Référence : TTCS-0341**
Prix : **313,00 € TTC/PAIRE**

145 RUE DE L'ÎLE NAPOLÉON
68100 MULHOUSE
TÉL: +33 (0)3 89 61 90 88 / FAX: +33 (0)3 89 61 70 67
**E-MAIL : vpc@equip-RAID.FR**

Magasin ouvert le lundi de 14h à 18h,
du mardi au vendredi de 9H à 12h et de 14h à 18h
et le samedi de 9h à 12h

Prix valables du 01/07/2025 au 31/07/2025
TVA 20% incluse
Document non contractuel (ref : cat_PAJEROII2,8TDV26/461993-1999_07_2025)
Photos non contractuelles

# EQUIPEMENTS POUR MITSUBISHI PAJERO II 2,8TD V26/46 1993-1999

## RESSORTS HELICOIDAUX PROGRESSIF ARRIERE TERRAIN TAMER REHAUSSE +40MM TARAGE +200KG POUR MISTUBISHI PAJERO II CHASSIS COURT

Fabriqués en Australie, les ressorts Terrain Tamer progressif ont des spires resserrées sur unepartie du ressort ce qui permet d'avoir plus de confort et souplesse à vide et des spires plus qui rendent plus ferme la seconde partie qui travaille en charge. Le confort de conduite est également nettement supérieur à un ressort classique. La force est alors partagée entre le ressort et l'amortisseur, et réduit ainsi l'usure de ce dernier. Ils sont fabriqués à partir d'acier X5K, subissent un...

**Référence : TTCS-0327**
Prix : **313,00 € TTC/PAIRE**

## RESSORTS HELICOIDAUX PROGRESSIF ARRIERE TERRAIN TAMER REHAUSSE +40MM TARAGE +200KG POUR MISTUBISHI PAJERO II CHASSIS LONG

Fabriqués en Australie, les ressorts Terrain Tamer progressif ont des spires resserrées sur unepartie du ressort ce qui permet d'avoir plus de confort et souplesse à vide et des spires plus qui rendent plus ferme la seconde partie qui travaille en charge. Le confort de conduite est également nettement supérieur à un ressort classique. La force est alors partagée entre le ressort et l'amortisseur, et réduit ainsi l'usure de ce dernier. Ils sont fabriqués à partir d'acier X5K, subissent un...

**Référence : TTCS-0325**
Prix : **313,00 € TTC/PAIRE**

# RESSORTS LAMES

## LAMES ARRIERE OME RENFORCEE

LAMES ARRIERE OME RENFORCEE POUR : VEHICULES REHAUSSE TARAGE MITSUBISHI PAJERO II DE 1991 A 2000 +45-50 mm MEDIUM MITSUBISHI PAJERO I DE 1983 A 1991 +45-50 mm MEDIUM MITSUBISHI L200 DE 2006 A 2015 +20 mm +500 kg MITSUBISHI L200 DE 1996 A 2006 +40 mm MEDIUM MITSUBISHI L200 DE 1992-1996 +40 mm MEDIUM

**Référence : CS022R**
Prix : **336,00 € TTC/PIECE**

145 RUE DE L'ÎLE NAPOLÉON
68100 MULHOUSE
TÉL: +33 (0)3 89 61 90 88 / FAX: +33 (0)3 89 61 70 67
**E-MAIL : vpc@equip-RAID.FR**

Magasin ouvert le lundi de 14h à 18h,
du mardi au vendredi de 9H à 12h et de 14h à 18h
et le samedi de 9h à 12h

Prix valables du 01/07/2025 au 31/07/2025
TVA 20% incluse
Document non contractuel (ref : cat_PAJEROII2,8TDV26/461993-1999_07_2025)
Photos non contractuelles

### LAMES ARRIERE OME RENFORCEE

LAMES ARRIERE OME RENFORCEE POUR : VEHICULES REHAUSSE TARAGE MITSUBISHI PAJERO I DE 1983 A 1991 +45-50 mm +250 kg MITSUBISHI PAJERO II DE 1991 A 1999 +45-50 mm +250 kg MITSUBISHI L200 DE 1992 A 1996 +40 mm +200 kg MITSUBISHI L200 DE 1996 A 2006 +40 mm +200 kg MITSUBISHI L200 DE 2006 A 2015 +20 mm +800 kg

**Référence : CS023R**
Prix : **433,00 € TTC/PIECE**

# PARE-CHOCS & PROTECTIONS

## BLINDAGES / SKIS DE PROTECTION

### BLINDAGE AVANT PAJERO II 91

Ski de protection aluminium 8mm. Protège tous les organes mécaniques entre le pare-chocs et l'arrière du berceau avant. Compatible avec toutes versions GLS/GLX/GDi. Suivant les années ou modèle le ski sera dessous ou derrière le pare-chocs. Pas de démontage nécessaire pour l'entretien courant. Montage sans modification du véhicule. Kit complet comprenant: tôle de protection, nécessaire de montage, visserie, notice.

**Référence : BLAV4A**
Prix : **452,00 € TTC/PIECE**

### BLINDAGE BOITE DE TRANSFERT PAJERO 91

Ski de protection aluminium 8mm boite de transfert. Kit complet comprenant: tôle de protection, nécessaire de montage, visserie, notice.

**Référence : BLBT28A**
Prix : **262,00 € TTC/PIECE**

### BLINDAGE RESERVOIR PAJERO II/MONTERO 91

Protection inférieure en aluminium 6mm. Kit complet comprenant : tôle de protection, nécessaire de montage, visserie, notice MODELE 3 PORTES UNIQUEMENT sur commande uniquement

***Informations Techniques :***

*3 PORTES UNIQUEMENT*

**Référence : BLRE38B**
Prix : **385,00 € TTC/PIECE**

## PARE-CHOCS & ACCESSOIRES

### PARE-CHOCS AVANT

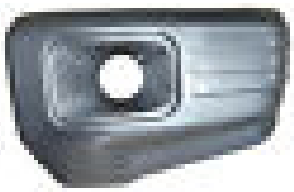

### CROSSE de PARE-CHOC AVD PAJERO II

CROSSE de PARE-CHOC AVD PAJERO II

**Référence : MPV02-23102**
Prix : **132,96 € TTC/PIECE**

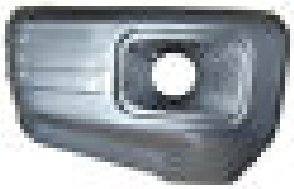

### CROSSE de PARE-CHOC AVG PAJERO II

CROSSE de PARE-CHOC AVG PAJERO II

**Référence : MPV02-23101**
Prix : **132,96 € TTC/PIECE**

# FRANCHISSEMENT & OUTILLAGE

## BLOCAGES DE DIFFÉRENTIEL

# EQUIPEMENTS POUR MITSUBISHI PAJERO II 2,8TD V26/46 1993-1999

## BLOCAGE DE DIFFERENTIEL ARRIERE AIR LOCKER POUR MITSUBISHI L200 / PAJERO (vendu sans compresseur)

Blocage ARB pour MITSUBISHI L200 4x4 jusqu'à 10/96 L200 Pickup, 10/96 - 03/06 Pajero L040 Pajero V20 HYUNDAI Galloper LE BLOCAGE ARB COMPREND : (livré sans compresseur) le différentiel, la tuyauterie, les raccords, la notice de montage, les instructions d'utilisation et la liste des pièces détachées. Quand un véhicule prend un virage, la roue extérieure parcourt une plus grande distance que la roue intérieure, elle doit donc tourner plus...

**Référence : RD210**
Prix : **1 240,00 € TTC/PIECE**

## BLOCAGE DE DIFFERENTIEL ARRIERE AIR LOCKER POUR MITSUBISHI PAJERO / L200 TRITON 31 CANNELURES (vendu sans compresseur)

Blocage ARB arrière pour MITSUBISHI PAJERO / L200 TRITON 31 CANNELURES LE BLOCAGE ARB COMPREND : (livré sans compresseur) le différentiel, la tuyauterie, les raccords, la notice de montage, les instructions d'utilisation et la liste des pièces détachées. Quand un véhicule prend un virage, la roue extérieure parcourt une plus grande distance que la roue intérieure, elle doit donc tourner plus vite. Sur tous les véhicules, c'est le différentiel placé entre les...

**Référence : RD154**
Prix : **1 270,00 € TTC/PIECE**

## BLOCAGE DE DIFFERENTIEL AVANT AIR LOCKER POUR MITSUBISHI (vendu sans compresseur)

Blocage ARB avant pour MITSUBISHI L200 / Triton 06 - 15 L200 Pickup, 10/96 - 03/06 PAJERO V80, 07-> Pajero V20 Pajero V60 LE BLOCAGE ARB COMPREND : (livré sans compresseur) le différentiel, la tuyauterie, les raccords, la notice de montage, les instructions d'utilisation et la liste des pièces détachées. Quand un véhicule prend un virage, la roue extérieure parcourt une plus grande distance que la roue intérieure, elle doit donc tourner plus...

**Référence : RD110**
Prix : **1 260,00 € TTC/PIECE**

145 RUE DE L'ÎLE NAPOLÉON
68100 MULHOUSE
TÉL: +33 (0)3 89 61 90 88 / FAX: +33 (0)3 89 61 70 67
**E-MAIL : vpc@equip-RAID.FR**

Magasin ouvert le lundi de 14h à 18h,
du mardi au vendredi de 9H à 12h et de 14h à 18h
et le samedi de 9h à 12h

Prix valables du 01/07/2025 au 31/07/2025
TVA 20% incluse
Document non contractuel (ref : cat_PAJEROII2,8TDV26/461993-1999_07_2025)
Photos non contractuelles

# EQUIPEMENTS POUR MITSUBISHI PAJERO II 2,8TD V26/46 1993-1999

## BLOCAGE DE DIFFERENTIEL ELOCKER ARRIERE 100% ELECTRIQUE

BLOCAGE DE DIFFERENTIEL ELOCKER 100% ELECTRIQUE ARRIERE AVEC COURONNE DE 9.5 POUCES Véhicules : FIAT FULLBACK A PARTIR DE 2016 MITSUBISHI PAJERO NH 3.5L V6 & 2.8L TD A PARTIR DE 1991 MITSUBISHI PAJERO NJ 3.5L V6 & 2.8L TD A PARTIR DE 1993 MITSUBISHI PAJERO NK 3.5L V6 & 2.8L TD A PARTIR DE 1996 MITSUBISHI PAJERO NL 3.5L V6 & 2.8L TD A PARTIR DE 1997 MITSUBISHI PAJERO NP 3.5L V6 & 2.8L TD A PARTIR DE 2002 MITSUBISHI TRITON MK A PARTIR DE 2002 MITSUBISHI TRITON ML A PARTIR DE...

**Référence : A11428**
Prix : **2 425,00 € TTC/PIECE**

## BLOCAGE DE DIFFERENTIEL ELOCKER AVANT 100% ELECTRIQUE

BLOCAGE DE DIFFERENTIEL ELOCKER 100% ELECTRIQUE AVANT uniquement sur pont avec différentiel 8" Véhicules : MITSUBISHI PAJERO ND-NL DE 1987 A 2000 MITSUBISHI PAJERO NM-NX DE 2000 A 2016 MITSUBISHI PAJERO L200 DE 1988 A 2002 Proposés depuis peu par les fabricants Harrop et Eaton, les blocages de différentiels électromagnétiques ELockers sont désormais disponibles en France. Terrain Tamer va distribuer le blocage de différentiel « Elocker », à la fois très innovant et extrêmement...

**Référence : A11425**
Prix : **2 425,00 € TTC/PIECE**

## KIT BLOCAGE DE DIFFERENTIEL ELOCKER ARRIERE 100% ELECTRIQUE AVEC ROULEMENTS

BLOCAGE DE DIFFERENTIEL ELOCKER 100% ELECTRIQUE ARRIERE AVEC COURONNE DE 9.5 POUCES ET ROULEMENTS INTÉRIEURS LM603049 ET ROULEMENTS EXTÉRIEURS LM603014KIT AVEC ROULEMENTS Véhicules : FIAT FULLBACK A PARTIR DE 2016 MITSUBISHI PAJERO NH 3.5L V6 & 2.8L TD A PARTIR DE 1991 MITSUBISHI PAJERO NJ 3.5L V6 & 2.8L TD A PARTIR DE 1993 MITSUBISHI PAJERO NK 3.5L V6 & 2.8L TD A PARTIR DE 1996 MITSUBISHI PAJERO NL 3.5L V6 & 2.8L TD A PARTIR DE 1997 MITSUBISHI PAJERO NP 3.5L V6 & 2.8L TD A PARTIR DE...

**Référence : A11428-19TT**
Prix : **2 575,00 € TTC/KIT**

# EQUIPEMENT INTÉRIEUR & EXTÉRIEUR

## ATTELAGES & ACCESSOIRES

# EQUIPEMENTS POUR MITSUBISHI PAJERO II 2,8TD V26/46 1993-1999

## ATTELAGES / FAISCEAUX

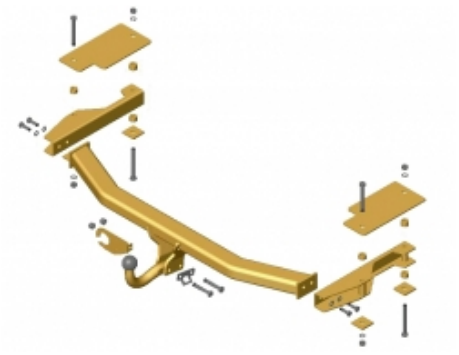

### ATTELAGE POUR MITSUBISHI PAJERO LONG 2.8L TD

***Informations Techniques :***

*Nos attelages répondent à toutes les normes européennes. Ils sont homologués selon la directive 94/20/CE du 30 mai 1994 relative aux dispositifs d'attelage mécanique des véhicules à moteur et de leurs remorques ainsi qu'à leur fixation.*

**Référence : 0257**
Prix : **169,00 € TTC/PIECE**

## BARRES DE TOIT ET ACCESSOIRES

### KIT BARRES DE TOIT

### KIT 2 BARRES DE TOIT VORTEX NOIRES 1260 MM ET PIEDS RHINO RACK POUR MITSUBISHI PAJERO V20 LWB DE 1990 A 2000

Kit complet composé de:2 x barres Vortex 1260mm, noires1 x kit de pied RCP58-BK + RCH41 x kit rails RTV148 (Nécessité de percer le toit)charge 80 kg

**Référence : JB0850**
Prix : **446,70 € TTC/KIT**

### KIT DE BARRES DE TOIT POUR UNE MITSUBISHI PAJERO LWB / MONTAGE POUR GOUTTIèRE - DE FRONT RUNNER

Les barres de toit avec un système de montage pour gouttières peuvent être utilisées pour transporter de l'équipement sur le toit de votre véhicule si vous n'avez pas besoin d'une galerie complète. Ce kit contient 4 pieds pour gouttières de 155mm, 2 barres de toit de 1345mm, 1 déflecteur de vent de 10mm et un guide d'installation. Le kit contient tous les composants nécessaires pour monter les barres de toit sur un véhicule avec gouttières.

***Informations Techniques :***

*KRMP014 - Barres de toit 1345mm de Front Runner / Kit pour une Mitsubishi Pajero Châssis long  Contient : 1 x FITT002 - Instructions de montage pour un véhicule spécifique 2 x LASS103 - Pied N° 3 155mm (Paire) 1 x LBSK015 - Barres de toit 1345mm (Paire) 1 x WDLB001 - Déflecteur de vent de 10mm  Matériaux utilisés : Aluminium T6 en époxy noir 3CR12 acier inoxydable  Poids approximatif d'installation 7kg  La rainure en T sur le haut et sur le bas de la barre transversale est standard 8mm le...*

**Référence : KRMP014**

# EQUIPEMENTS POUR MITSUBISHI PAJERO II 2,8TD V26/46 1993-1999

Prix : **357,98 € TTC/PIECE**

145 RUE DE L'ÎLE NAPOLÉON
68100 MULHOUSE
TÉL: +33 (0)3 89 61 90 88 / FAX: +33 (0)3 89 61 70 67
**E-MAIL : vpc@equip-RAID.FR**

Magasin ouvert le lundi de 14h à 18h,
du mardi au vendredi de 9H à 12h et de 14h à 18h
et le samedi de 9h à 12h

Prix valables du 01/07/2025 au 31/07/2025
TVA 20% incluse
Document non contractuel (ref : cat_PAJEROII2,8TDV26/461993-1999_07_2025)
Photos non contractuelles

### KIT DE BARRES DE TOIT POUR UNE MITSUBISHI PAJERO SWB (1992-1999) / BARRES DE CHARGE - DE FRONT RUNNER

Les barres de toit avec des rails à fixer sur le pavillon peuvent également être utilisées pour transporter de l'équipement sur le toit de votre véhicule si vous n'avez pas besoin d'une galerie complète. Ce kit contient 2 pieds de 40mm, 2 pieds de 60mm, 2 barres de toit de 1165mm, 2 rails pour une Mitsubishi Pajero SWB de 1620mm, 1 déflecteur de vent de 10mm et un guide d'installation. Le kit contient tous les composants nécessaires pour monter les barres de toit sur votre véhicule.

***Informations Techniques :***

*KRMP017 - Barres de toit 1165mm de Front Runner / Kit pour une Mitsubishi Pajero SWB Contient: 1 x FASS001 - Pied 40mm (Paire)1 x FASS003 - Pied 60mm (Paire)1 x FITT002 - Instructions de montage pour un véhicule spécifique1 x LBSK013 - Barres de toit 1165mm (Paire) 1 x TRMP005 - Rails pour une Pajero SWB 1620mm (Paire G/D)1 x WDLB001 - Déflecteur de vent de 10mmMatériaux utilisés : Aluminium T6 en époxy noir3CR12 acier inoxydable Poids approximatif d'installation 8kg La rainure en T sur le haut...*

**Référence : KRMP017**
Prix : **428,57 € TTC/PIECE**

## CHAUFFAGE & CLIMATISATION

### CLIMATISATION

### KIT DE CLIMATISATION POUR MITSUBISHI PAJERO / MONTERO 3.0L 24V DE 95 A 09/99

Un système de climatisation fonctionne en principe comme un réfrigérateur et comporte les composants principaux suivants : Compresseur, actionné par le vilebrequin Support compresseur Condenseur (échangeur de chaleur), installe devant le radiateur Ventilateur de condenseur Filtre-déshydrateur, pour extraire l'humidité éventuellement présente et les impuretés dans le système Évaporateur, installé dans ou devant le boîtier du chauffage Ventilateur Vanne d'expansion, contrôle le débit du...

***Informations Techniques :***

*kit de climatisation interne disponible pour tous véhicules. pour une commande de cette article, plusieurs renseignements nous sont nécessaires : type de véhicules, n° de série du véhicule, année modèle, type moteur, coloris du tableau de bord.*

**Référence : CZ082**
Prix : **2 530,00 € TTC/KIT**

## KIT DE CLIMATISATION POUR MITSUBISHI PAJERO MONTERO 2.8TD AVEC INTERCOOLER DE 94 A 09/99

Un système de climatisation fonctionne en principe comme un réfrigérateur et comporte les composants principaux suivants : Compresseur, actionné par le vilebrequin Support compresseur Condenseur (échangeur de chaleur), installe devant le radiateur Ventilateur de condenseur Filtre-déshydrateur, pour extraire l'humidité éventuellement présente et les impuretés dans le système Évaporateur, installé dans ou devant le boîtier du chauffage Ventilateur Vanne d'expansion, contrôle le débit du...

***Informations Techniques :***

*kit de climatisation interne disponible pour tous véhicules. pour une commande de cette article, plusieurs renseignements nous sont nécessaires : type de véhicules, n° de série du véhicule, année modèle, type moteur, coloris du tableau de bord.*

**Référence : CZ044**
Prix : **2 790,00 € TTC/KIT**

# ELARGISSEURS D'AILES

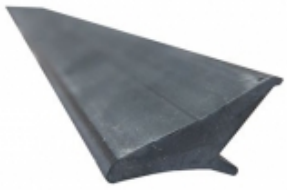

## ELARGISSEURS D'AILES SOUPLES (2CM) UNIVERSELS - JEU DE 4 X 1.5 METRES

Se fixe directement sur l'aile, élargit de 2 cm par rapport à la carrosserie. Elargisseur d'aile en Profil caoutchouc incassable. Fixation sans vis et sans perçage. S'adapte à la plupart des véhicules, remorques. jeu de 4 élargisseurs d'ailes prédécoupés en 1.5 m de long

**Référence : 13-1900**
Prix : **69,00 € TTC/KIT**

## ELARGISSEURS D'AILES SOUPLES (5CM) UNIVERSELS - JEU DE 2 X 1.5 METRES

Se fixe directement sur l'aile, élargit de 5 cm par rapport à la carrosserie. Elargisseur d'aile en Profil caoutchouc incassable. Fixation sans vis et sans perçage. S'adapte à la plupart des véhicules, remorques. jeu de 2 élargisseurs d'ailes prédécoupés en 1.5 m de long

**Référence : 13-1915**
Prix : **49,00 € TTC/KIT**

145 RUE DE L'ÎLE NAPOLÉON
68100 MULHOUSE
TÉL: +33 (0)3 89 61 90 88 / FAX: +33 (0)3 89 61 70 67
**E-MAIL : vpc@equip-RAID.FR**

Magasin ouvert le lundi de 14h à 18h,
du mardi au vendredi de 9H à 12h et de 14h à 18h
et le samedi de 9h à 12h

Prix valables du 01/07/2025 au 31/07/2025
TVA 20% incluse
Document non contractuel (ref : cat_PAJEROII2,8TDV26/461993-1999_07_2025)
Photos non contractuelles

### ELARGISSEURS D'AILES SOUPLES AVEC RENFORT EN FIBRE DE VERRE (7CM) UNIVERSEL - VENDU PAR 6 METRES

Se fixe sur le repli de l'aile, élargit de 7 cm par rapport à la carrosserie. Elargisseur d'aile en Profil caoutchouc incassable avec renfort en fibre de verre. S'adapte à la plupart des véhicules, remorques. Facile à travailler avec cutter, disqueuse, ponceuse, .. Jointure parfaite à la carrosserie grâce à son profil étudié. Installation facile. Vendu par 6 mètres pour s'adapter à 4 passages de roue minimum

**Référence : 13-1910**
Prix : **100,79 € TTC/KIT**

## GALERIES DE TOIT & ACCESSOIRES

### GALERIES DE TOIT

### GALERIE DE TOIT ARB DELUXE 1100 X 1120 MM (SANS PIEDS)

Une galerie de toit est le moyen idéal pour augmenter la capacité de votre véhicule pour transporter le matériel nécessaire pour le raid. Construite pour durée, la galerie ARB réalisée en tube d'acier vous apportera entière satisfaction. Solide et bien finie, poudrée époxy. Capacité de charge autorisée : 100 kg Galerie livrée sans pieds (vendu séparément) Dimensions : 1100 x 1120 mm Véhicules adaptés : TOYOTA LANDCRUISER J9 MITSUBISHI PAJERO I MITSUBISHI PAJERO II ISUZU TROOPER...

**Référence : 3800060**
Prix : **695,00 € TTC/PIECE**

### KIT GALERIE DE TOIT

# EQUIPEMENTS POUR MITSUBISHI PAJERO II 2,8TD V26/46 1993-1999

## KIT GALERIE DE TOIT FRONT RUNNER SLIMLINE II 1560 X 1255 MM (PIEDS 50-60 MM) POUR MITSUBISHI PAJERO SWB (91-99)

LA GALERIE SLIMLINE II EST RÉSISTANTE: Contrairement à la plupart des galeries, la Slimline II a été conçue et construite spécifiquement pour une utilisation hors route. Construit avec l' aluminium de haute densité, la FrontRunner Slimline II peut résister aux vibrations de toute aventure hors route. Les lattes de support de charge ont une paroi double canal et sont fixés sur les profils latéraux par l'intermédiaire de boulons. Cette conception brevetée crée un support qui est très...

***Informations Techniques :***

*Finition peinture epoxy Dimensions: Longueur 1560 mm x Largeur 1255mm x Hauteur 50mm Livré avec notice de montage,galerie Slimline II,pieds et visserie.*

**Référence : KRMPT12T**
Prix : **1 249,41 € TTC/KIT**

## KIT GALERIE DE TOIT FRONT RUNNER SLIMLINE II 1560 X 1255 MM (PIEDS 50-60MM) POUR MITSUBISHI PAJERO SWB (91-99)

LA GALERIE SLIMLINE II EST RÉSISTANTE: Contrairement à la plupart des galeries, la Slimline II a été conçue et construite spécifiquement pour une utilisation hors route. Construit avec l' aluminium de haute densité, la FrontRunner Slimline II peut résister aux vibrations de toute aventure hors route. Les lattes de support de charge ont une paroi double canal et sont fixés sur les profils latéraux par l'intermédiaire de boulons. Cette conception brevetée crée un support qui est très...

***Informations Techniques :***

*Finition peinture epoxy Dimensions: Longueur 1560mm x Largeur 1255mm x Hauteur 50mm Livré avec notice de montage,galerie Slimline II,pieds et visserie.*

**Référence : KRMP012T**
Prix : **1 249,41 € TTC/KIT**

145 RUE DE L'ÎLE NAPOLÉON
68100 MULHOUSE
TÉL: +33 (0)3 89 61 90 88 / FAX: +33 (0)3 89 61 70 67
**E-MAIL : vpc@equip-RAID.FR**

Magasin ouvert le lundi de 14h à 18h,
du mardi au vendredi de 9H à 12h et de 14h à 18h
et le samedi de 9h à 12h

Prix valables du 01/07/2025 au 31/07/2025
TVA 20% incluse
Document non contractuel (ref : cat_PAJEROII2,8TDV26/461993-1999_07_2025)
Photos non contractuelles

# EQUIPEMENTS POUR MITSUBISHI PAJERO II 2,8TD V26/46 1993-1999

## KIT GALERIE DE TOIT FRONT RUNNER SLIMLINE II 2166 X 1345 MM (PIEDS 180 MM) POUR MITSUBISHI PAJERO LWB (91-99)

LA GALERIE SLIMLINE II EST RÉSISTANTE: Contrairement à la plupart des galeries, la Slimline II a été conçue et construite spécifiquement pour une utilisation hors route. Construit avec l' aluminium de haute densité, la FrontRunner Slimline II peut résister aux vibrations de toute aventure hors route. Les lattes de support de charge ont une paroi double canal et sont fixés sur les profils latéraux par l'intermédiaire de boulons. Cette conception brevetée crée un support qui est très...

***Informations Techniques :***

*Finition peinture epoxy Dimensions: Longueur 2166 mm x Largeur 1345 mm x Hauteur 50mm Livré avec notice de montage,galerie Slimline II,pieds et visserie.*

**Référence : KRMP007L**
Prix : **1 652,77 € TTC/KIT**

## KIT GALERIE DE TOIT FRONT RUNNER SLIMLINE II 2166 X 1345 MM (PIEDS 195 MM) POUR MITSUBISHI PAJERO LWB (91-99)

LA GALERIE SLIMLINE II EST RÉSISTANTE: Contrairement à la plupart des galeries, la Slimline II a été conçue et construite spécifiquement pour une utilisation hors route. Construit avec l' aluminium de haute densité, la FrontRunner Slimline II peut résister aux vibrations de toute aventure hors route. Les lattes de support de charge ont une paroi double canal et sont fixés sur les profils latéraux par l'intermédiaire de boulons. Cette conception brevetée crée un support qui est très...

***Informations Techniques :***

*Finition peinture epoxy Dimensions: Longueur 2166mm x Largeur 1345mm x Hauteur 50mm Livré avec notice de montage,galerie Slimline II,pieds et visserie.*

**Référence : KRMPT07L**
Prix : **1 572,10 € TTC/KIT**

## KIT GALERIE RHINO RACK PIONEER 6 1900 MM x 1380 MM POUR MITSUBISHI PAJERO II V20 LONG DE 1991 A 1999

comprend :- 1 galerie Rhino Rack Pioneer 6 1900 MM x 1380 MM- 3 kit de pieds RL150S2- adaptateur LHSPAIRcharge 100 kg

**Référence : JT0065**
Prix : **1 255,20 € TTC/KIT**

## PIEDS

### KIT PIEDS POUR GALERIE DE TOIT ARB

Kit de 6 pieds pour galerie de toit ARB. Références des galeries adaptées : 3800010 3800020 3800040 Adaptés pour les véhicules suivants : HYUNDAI GALLOPER NISSAN PATROL Y60 NISSAN PATROL Y61 ISUZU TROOPER TOYOTA LANDCRUISER J8 TOYOTA LANDCRUISER J9 TOYOTA LANDCRUISER J6 MITSUBISHI PAJERO 2

**Référence : 3700050**
Prix : **416,00 € TTC/KIT**

### KIT PIEDS POUR GALERIE DE TOIT ARB

Kit de 4 pieds pour galerie de toit ARB. Références des galeries adaptées : 3800030 3800060 Adaptés pour les véhicules suivants : TOYOTA LANDCRUISER J6 HYUNDAI GALLOPER JEEP CHEROKEE XJ NISSAN PATROL Y60 NISSAN PATROL Y61 ISUZU TROOPER TOYOTA LANDCRUISER J8 TOYOTA LANDCRUISER J9 MITSUBISHI PAJERO 1 MITSUBISHI PAJERO 2 NISSAN PATROL 160/260

**Référence : 3700060**
Prix : **324,00 € TTC/KIT**

# JANTES & PNEUS

## ACCESSOIRES JANTES ET PNEUS

### ECROUS

# EQUIPEMENTS POUR MITSUBISHI PAJERO II 2,8TD V26/46 1993-1999

## ECROU BLACK 12X1.50

Écrou 19mm cône 60°

**Référence : E121.5BK**
Prix : **3,00 € TTC/PIECE**

## ECROU CHROME 12X1.50

Écrou chromé idéal pour améliorer le look de votre 4x4 ! Écrou 19mm cône 60°

**Référence : E121.50**
Prix : **3,00 € TTC/PIECE**

## ELARGISSEURS DE VOIES

## KIT DE 4 ELARGISSEURS DE VOIE ALUMINIUM HOFMANN POUR MITSUBISHI PAJERO V20,SPORT / L200 < 2005

Caractéristiques : Fabrication allemande Alliage spécifique Homologation TÜV Stabilité directionnelle accrue Axe de centrage Largeur 30 mm Caractéristiques techniques : LARGEUR (mm): 30 Marque: MITSUBISHI Modele: PAJERO V20,SPORT,L200

**Référence : HSPVA06M**
Prix : **338,00 € TTC/KIT**

## JANTES ALUMINIUM RENFORCÉES / RAID

145 RUE DE L'ÎLE NAPOLÉON
68100 MULHOUSE
TÉL: +33 (0)3 89 61 90 88 / FAX: +33 (0)3 89 61 70 67
**E-MAIL : vpc@equip-RAID.FR**

Magasin ouvert le lundi de 14h à 18h,
du mardi au vendredi de 9H à 12h et de 14h à 18h
et le samedi de 9h à 12h

Prix valables du 01/07/2025 au 31/07/2025
TVA 20% incluse
Document non contractuel (ref : cat_PAJEROII2,8TDV26/461993-1999_07_2025)
Photos non contractuelles

## JANTE ALUMINIUM DOUBLE BEADLOCK HUTCHINSON 8.5 x 17 6X139.7 TOYOTA GRIS ANTRACITE MAT

Ayant fait leurs preuves durant de nombreuses années dans le domaine militaire, les amateurs d'off road peuvent désormais profiter de la technologie Beadlock offerte par les jantes HUTCHINSON ! Vous en avez rêvé, HUTCHINSON l'a fait. Une jante robuste qui vous permet de dégonfler à souhait sans risque de déjanter, c'est possible ! Qu'est-ce qu'une jante BEADLOCK ? A L'origine c'est une jante standard en acier ou en aluminium qui est décolletée sur sa partie extérieur (simple beadlock) ou...

***Informations Techniques :***

*Caractéristiques : - Entraxe : 6 x 139.7- Taille de la jante : 8.5 x 17"- Modèle de boulon : 139.7 mm BCD- Alésage : 106.2 mm- Centerboard : 114.3 mm- Charge : 1 200kg- Poids sans beadlock : 18.2 kg- Déport (ET) : -10 mm- Jante en alliage- Jante avec beadlock*

**Référence : WA-0567**
Prix : **1 800,00 € TTC/PIECE**

## JANTE ALUMINIUM RENFORCE RAID EVO CORSE DAKAR ZERO 8x16" ET -20 ANTHRACITE POUR MITSUBISHI PAJERO OPEL FRONTERA

La jante Dakar Zéro, issue de la Dakar Corse, spécialement développée pour la compétition, est la version dédiée aux véhicules tout terrain. Les rayons internes du bord de la jante ont un profil qui rentre vers le centre, ce qui permet d'avoir un déport négatif protégeant les pièces mécaniques des gravillons et du sable et conçu pour laisser suffisamment d'espace pour les gros freins. Structure très résistante en alliage léger AS7, avec traitement thermique T6 conformément aux réglementations...

***Informations Techniques :***

*charge maximum : 1200kg prévoir le kit CM0750460040-6 comprenant la visserie spécifique pour une jante Taille : 8X16" Déport : ET -20 Entraxe : 6x139.7 Alésage : 108.1mm Couleur : noir mat*

**Référence : SE5220061051**
Prix : **396,00 € TTC/PIECE**

## JANTE ALUMINIUM RENFORCE RAID EVO CORSE DAKAR ZERO 8x16" ET -20 NOIR MAT POUR MITSUBISHI PAJERO OPEL FRONTERA

La jante Dakar Zéro, issue de la Dakar Corse, spécialement développée pour la compétition, est la version dédiée aux véhicules tout terrain. Les rayons internes du bord de la jante ont un profil qui rentre vers le centre, ce qui permet d'avoir un déport négatif protégeant les pièces mécaniques des gravillons et du sable et conçu pour laisser suffisamment d'espace pour les gros freins. Structure très résistante en alliage léger AS7, avec traitement thermique T6 conformément aux réglementations...

***Informations Techniques :***

*charge maximum : 1200kg prévoir le kit CM0750460040-6 comprenant la visserie spécifique pour une jante Taille : 8X16" Déport : ET -20 Entraxe : 6x139.7 Alésage : 108.1mm Couleur : noir mat*

**Référence : SE5220061041**
Prix : **368,00 € TTC/PIECE**

# JANTES BEADLOCK

## JANTE ALUMINIUM DOUBLE BEADLOCK HUTCHINSON 8.5 x 17 6X139.7 TOYOTA GRIS ANTRACITE MAT

Ayant fait leurs preuves durant de nombreuses années dans le domaine militaire, les amateurs d'off road peuvent désormais profiter de la technologie Beadlock offerte par les jantes HUTCHINSON ! Vous en avez rêvé, HUTCHINSON l'a fait. Une jante robuste qui vous permet de dégonfler à souhait sans risque de déjanter, c'est possible ! Qu'est-ce qu'une jante BEADLOCK ? A L'origine c'est une jante standard en acier ou en aluminium qui est décolletée sur sa partie extérieur (simple beadlock) ou...

***Informations Techniques :***

*Caractéristiques : - Entraxe : 6 x 139.7- Taille de la jante : 8.5 x 17"- Modèle de boulon : 139.7 mm BCD- Alésage : 106.2 mm- Centerboard : 114.3 mm- Charge : 1 200kg- Poids sans beadlock : 18.2 kg- Déport (ET) : -10 mm- Jante en alliage- Jante avec beadlock*

**Référence : WA-0567**
Prix : **1 800,00 € TTC/PIECE**

# JANTES TÔLES / ACIER

# EQUIPEMENTS POUR MITSUBISHI PAJERO II 2,8TD V26/46 1993-1999

## JANTE ACIER GOSS MODULAR BLACK

Jante acier Modular Finition BLACKStructure renforcée pour une utilisation Off-Road livré sans visserie ni cache moyeu se monte sur le véhicule avec de possibles modifications de carrosserie (nous consulter pour confirmer la compatibilité de votre véhicule) modèle disponible en : Largeur Diamètre Nb de trous Entraxe Déport Center bore 7 15 6 139.7 -6 110

**Références :**

**403BK** - JANTE ACIER GOSS MODULAR BLACK 7 X 15 ENTRAXE 6 X 139.7 DEPORT -6
Prix : 94,00 € TTC/PIECE
**430BK** - JANTE ACIER GOSS MODULAR BLACK 7 X 16 ENTRAXE 6 X 139.7 DEPORT 0
Prix : 104,00 € TTC/PIECE

## JANTE ACIER GOSS MODULAR CHROME

Jante acier Modular Finition BLACKStructure renforcée pour une utilisation Off-Road livré sans visserie ni cache moyeu se monte sur le véhicule avec de possibles modifications de carrosserie (nous consulter pour confirmer la compatibilité de votre véhicule) modèle disponible en : Largeur Diamètre Nb de trous Entraxe Déport Center bore 7 15 6 139.7 -6 110

**Références :**

**403CH** - JANTE ACIER GOSS MODULAR CHROME 7 X 15 ENTRAXE 6 X 139.7 DEPORT -6
Prix : 158,00 € TTC/PIECE
**430CH** - JANTE ACIER GOSS MODULAR CHROME 7 X 16 ENTRAXE 6 X 139.7 DEPORT 0
Prix : 163,00 € TTC/PIECE

## JANTE ACIER GOSS SOFT8 BLACK MAT

Jante acier Soft8 Finition black matStructure renforcée pour une utilisation Off-Road livré sans visserie ni cache moyeu se monte sur le véhicule avec de possibles modifications de carrosserie (nous consulter pour confirmer la compatibilité de votre véhicule) modèle disponible en : Largeur Diamètre Nb de trous Entraxe Déport Center bore 8 17 6 139.7 10 106.1

**Références :**

**567BK** - JANTE ACIER GOSS SOFT8 BLACK MAT 8 X 17 ENTRAXE 6 X 139.7 DEPORT 10
Prix : 147,00 € TTC/PIECE

# EQUIPEMENTS POUR MITSUBISHI PAJERO II 2,8TD V26/46 1993-1999

## JANTE ACIER GOSS TRIANGULAR BLACK

Jante acier Triangular Finition BLACKStructure renforcée pour une utilisation Off-Road livré sans visserie ni cache moyeu se monte sur le véhicule avec de possibles modifications de carrosserie (nous consulter pour confirmer la compatibilité de votre véhicule) modèle disponible en : Largeur Diamètre Nb de trous Entraxe Déport Center bore 7 15 6 139.7 -6 110

**Références :**

**311BK** - JANTE ACIER GOSS TRIANGULAR BLACK 10 X 15 ENTRAXE 6 X 139.7 DEPORT -44
Prix : 110,00 € TTC/PIECE
**303BK** - JANTE ACIER GOSS TRIANGULAR BLACK 7 X 15 ENTRAXE 6 X 139.7 DEPORT -6
Prix : 92,00 € TTC/PIECE
**304BK** - JANTE ACIER GOSS TRIANGULAR BLACK 7 X 15 ENTRAXE 6 X 139.7 DEPORT 12
Prix : 92,00 € TTC/PIECE
**330BK** - JANTE ACIER GOSS TRIANGULAR BLACK 7 X 16 ENTRAXE 6 X 139.7 DEPORT 0
Prix : 102,00 € TTC/PIECE
**308BK** - JANTE ACIER GOSS TRIANGULAR BLACK 8 X 15 ENTRAXE 6 X 139.7 DEPORT -25
Prix : 94,00 € TTC/PIECE
**368BK** - JANTE ACIER GOSS TRIANGULAR BLACK 8 X 17 ENTRAXE 6 X 139.7 DEPORT -10
Prix : 136,00 € TTC/PIECE

## JANTE ACIER GOSS TRIANGULAR WHITE

Jante acier Triangular Finition whiteStructure renforcée pour une utilisation Off-Road livré sans visserie ni cache moyeu se monte sur le véhicule avec de possibles modifications de carrosserie (nous consulter pour confirmer la compatibilité de votre véhicule) modèle disponible en : Largeur Diamètre Nb de trous Entraxe Déport Center bore 8 15 6 139.7 -25 110

**Références :**

**311WH** - JANTE ACIER GOSS TRIANGULAR WHITE 10 X 15 ENTRAXE 6 X 139.7 DEPORT -44
Prix : 110,00 € TTC/PIECE
**317WH** - JANTE ACIER GOSS TRIANGULAR WHITE 6 X 16 ENTRAXE 6 X 139.7 DEPORT 0
Prix : 98,00 € TTC/PIECE
**303WH** - JANTE ACIER GOSS TRIANGULAR WHITE 7 X 15 ENTRAXE 6 X 139.7 DEPORT -6
Prix : 92,00 € TTC/PIECE
**330WH** - JANTE ACIER GOSS TRIANGULAR WHITE 7 X 16 ENTRAXE 6 X 139.7 DEPORT 0
Prix : 102,00 € TTC/PIECE
**308WH** - JANTE ACIER GOSS TRIANGULAR WHITE 8 X 15 ENTRAXE 6 X 139.7 DEPORT -25
Prix : 94,00 € TTC/PIECE

# ECLAIRAGE & ENERGIE

## ACCESSOIRES ÉLECTRIQUES

### FAISCEAU DE RECUPERATION 12V PLEIN PHARE H4 UNIVERSEL

L'adaptateur se branche entre l'ampoule et la prise h4 de votre véhicule. Vous pouvez donc recuperer du courant 12v via les pleins phares.

**Référence : WIRPIGGY-H4**
Prix : **23,00 € TTC/PIECE**

## PHARES & LONGUES-PORTÉES

### ACCESSOIRES MONTAGE LONGUES-PORTÉES

### FAISCEAU DE RECUPERATION 12V PLEIN PHARE H4 UNIVERSEL

L'adaptateur se branche entre l'ampoule et la prise h4 de votre véhicule. Vous pouvez donc recuperer du courant 12v via les pleins phares.

**Référence : WIRPIGGY-H4**
Prix : **23,00 € TTC/PIECE**

# PERFORMANCE & OPTIMISATION

## COMPÉTITION

### ACCESSOIRES COMPÉTITION

### BAVETTES BLANCHE SEMI-RIGIDES 328x498

Vendu à la paire. Bavettes blanches. Dimensions : 345x495mm. Couleur blanche. Epaisseur : 2mm. Silencieuses aux impacts, ne flottent pas avec la vitesse, facile à retailler / adapter.

**Référence : ACBA014**
Prix : **20,00 € TTC/PAIRE**

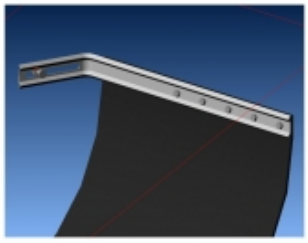

### KIT DE MONTAGE BAVETTES

Vendu à la paire. Kit complet pour réaliser avec facilité la fixation sur le véhicule de 2 bavettes grâce à deux équerres zinguées. Kit livré complet avec visserie et notice.

**Référence : ACBA113**
Prix : **26,00 € TTC/PAIRE**

### KIT SANGLES MONTAGE BAVETTES

Vendu à la paire. Kit de sangles grises permettant de relever à volonté les bavettes de votre véhicule. Kit complet pour une paire de bavette : Cames à griffe, sangle, équerres de renfort, visserie, notice.

**Référence : ACBA112**
Prix : **26,00 € TTC/PAIRE**

## EMBRAYAGE RENFORCÉ

### KIT EMBRAYAGE RENFORCE XTREME OUTBACK POUR MITSUBISHI L200 2.5L DIESEL ET PAJERO I ET II

Disque d'embrayage renforcé avec revêtement organique et mécanisme renforcé (avec une pression supérieure). La pédale d'embrayage peut éventuellement devenir sensiblement plus dure (augmentation de tenue 25 %). Utilisation idéale pour tracter les remorques ou fonctionnement avec une charge spéciale, loisirs, dunes. Kit complet : Disque d'embrayage mécanisme modele poussé butée roulement. Kit adapté pour les véhicules suivants : MITSUBISHI L200 2.5L ET 2.8L...

**Référence : KMI23006-1A**
Prix : **370,00 € TTC/KIT**

### KIT EMBRAYAGE RENFORCE XTREME OUTBACK POUR MITSUBISHI PAJERO V20 ET L200 2.8L TD

Disque d'embrayage renforcé avec revêtement organique et mécanisme renforcé (avec une pression supérieure). La pédale d'embrayage peut éventuellement devenir sensiblement plus dure (augmentation de tenue 50 %). Utilisation idéale pour tracter les remorques ou fonctionnement avec une charge spéciale, loisirs, dunes. Kit complet : Disque d'embrayage mécanisme butée roulement. Kit adapté pour les véhicules suivants : MITSUBISHI L200 2.8L TD PAJERO 2.8TD APRES 03-1994...

**Référence : KMI25002-1A**
Prix : **611,00 € TTC/KIT**

## FILTRATION PERFORMANCE

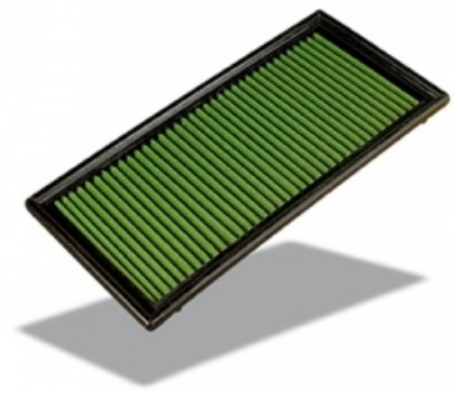

### GREEN FILTRE POUR MITSUBISHI PAJERO ET L200

GREEN AIR FILTER vous offre la possibilité de remplacer avantageusement le filtre à air d'origine de votre voiture par un produit offrant un meilleur passage d'air et rendement moteur, une meilleure filtration et une plus grande durée de vie, sans aucune modification pour son montage. Filtre en coton, nettoyable et réutilisable Se monte en lieu et place de votre filtre d'origine pour une utilisation en rallye-raid ou pour un usage routier quotidien. Caractéristiques : pouvoir...

**Référence : G491602**
Prix : **76,00 € TTC/PIECE**

## FREINAGE RENFORCÉ

### DISQUE DE FREIN RENFORCÉ

145 RUE DE L'ÎLE NAPOLÉON
68100 MULHOUSE
TÉL: +33 (0)3 89 61 90 88 / FAX: +33 (0)3 89 61 70 67
**E-MAIL : vpc@equip-RAID.FR**

Magasin ouvert le lundi de 14h à 18h,
du mardi au vendredi de 9H à 12h et de 14h à 18h
et le samedi de 9h à 12h

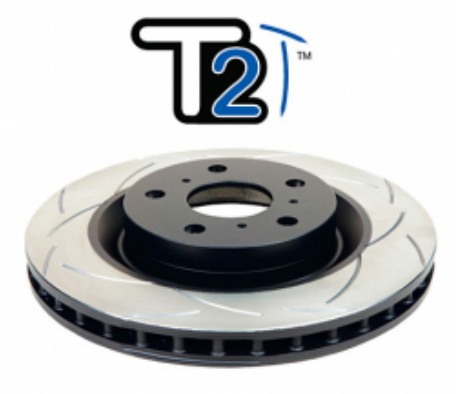

## DISQUES AVANT DBA STREET SERIES T2 276MM POUR MITSUBISHI L 200 ET MITSUBISHI PAJERO

DBA a breveté son système de ventilation des disques "kangaroo Paw" ou Patte de Kangourou. Ce système permet une ventilation beaucoup plus efficace pour maintenir les disques aux températures les plus basses lors d'une utilisation intensive. L'utilisation du Kangaroo Paw en lieu et place des systèmes conventionnels à colonnes ou parois permet d'augmenter l'efficacité du refroidissement en comparaison avec la plupart des autres disques ventilés. Ce système réduit grandement le risque de...

***Informations Techniques :***

*Diamètre extérieur : 276mm Diamètre intérieur : 87mm Epaisseur : 24mm Références compatibles: CHANGFENG MB618716 MITSUBISHI MR129648 MITSUBISHI MR569483 MITSUBISHI MB928697 MITSUBISHI MR129649 A.B.S. 16168 ACDelco AC2487D AP 24634 APEC braking DSK2024 ATE 24012401401 BENDIX 562067BC BENDIX 562067B BLUE...*

**Référence : DBA663S**
Prix : **284,00 € TTC/PAIRE**

# FLEXIBLE DE FREIN

## FLEXIBLES DE FREINS RENFORCEE QUALITE AVIATION POUR MITSUBISHI PAJERO 2,3/2,5 TD ET 2,8/3,0 V6 DE 1991 A 1997

Leader mondial du flexible de frein, Goodridge a fait ses preuves en compétition depuis de nombreuses années. Issu de la compétition, le flexible est réalisé en Teflon avec une tresse de renfort en inox garantissant une très bonne résistance à la corrosion et à la température. Durite évitant la déformation du flexible lors du freinage et garantissant une distance de freinage plus courte.

***Informations Techniques :***

*POUR MITSUBISHI PAJERO 2,3/2,5 TD ET 2,8/3,0 V6 DE 1991 A 1997*

**Référence : SMT0855-5**
Prix : **137,00 € TTC/PIECE**

# PLAQUETTES DE FREIN RENFORCÉES

# EQUIPEMENTS POUR MITSUBISHI PAJERO II 2,8TD V26/46 1993-1999

## JEU PLAQUETTES DE FREIN AVANT DBA STREET PERFORMANCE POUR MITSUBISHI L200 ET PAJERO

Les plaquettes de frein Street Performance (SP) de DBA ont été conçues pour les conducteurs à la recherche de performances de freinage améliorées. Les plaquettes de frein DBA Street Performance sont développée pour fournir une réponse de friction efficace à l'application de la pédale et offrir une faible usure et une minimisation de la poussière. DBA recommande les plaquettes de frein Street Performance pour une conduite au quotidien et les véhicules de performance, les 4x4 et les SUV. Ils sont...

***Informations Techniques :***

*HAUTEUR :58.4 LONGUEUR: 149.6 EPAISSEUR :15.7*

**Référence : DB1223SP**
Prix : **126,00 € TTC/JEU**

## PLAQUETTES de FREIN Arrière EBC Greenstuff

**Référence : MRP-2599GS**
Prix : **69,69 € TTC/PIECE**

## PLAQUETTES de FREIN Arrière EBC Ultimax

**Référence : MRP-2599EBC**
Prix : **51,07 € TTC/PIECE**

# EQUIPEMENTS POUR MITSUBISHI PAJERO II 2,8TD V26/46 1993-1999

## PLAQUETTES de FREIN Avant EBC Greenstuff

Avec ABS

**Référence : MFP-2599GS**
Prix : **98,66 € TTC/PIECE**

## PLAQUETTES de FREIN Avant EBC Ultimax

**Référence : MFP-2599EBC**
Prix : **79,58 € TTC/PIECE**

# MOYEUX

## MOYEUX DEBRAYABLES AVM POUR MITSUBISHI L200 / PAJERO ET HYUNDAI GALLOPER

AVM est le célèbre manufacturier brésilien de moyeux débrayables (automatiques ou non). Leader mondial de la spécialité, la qualité des produits AVM n'est plus à démontrer. Les moyeux AVM viennent en remplacement des moyeux automatiques d'origine. L'emploi sur le pont avant augmente la fluidité de conduite tout en réduisant le bruit et la consommation. Ces moyeux débrayables vous permettront de réaliser des économies de carburant et sur l'usure des pneus du train avant quand il n'est pas...

**Référence : AVM443**
Prix : **153,00 € TTC/PAIRE**

145 RUE DE L'ÎLE NAPOLÉON
68100 MULHOUSE
TÉL: +33 (0)3 89 61 90 88 / FAX: +33 (0)3 89 61 70 67
**E-MAIL : vpc@equip-RAID.FR**

Magasin ouvert le lundi de 14h à 18h,
du mardi au vendredi de 9H à 12h et de 14h à 18h
et le samedi de 9h à 12h

Prix valables du 01/07/2025 au 31/07/2025
TVA 20% incluse
Document non contractuel (ref : cat_PAJEROII2,8TDV26/461993-1999_07_2025)
Photos non contractuelles

### MOYEUX DEBRAYABLES AVM RENFORCES POUR MITSUBISHI L200 ET PAJERO

AVM est le célèbre manufacturier brésilien de moyeux débrayables (automatiques ou non). Leader mondial de la spécialité, la qualité des produits AVM n'est plus à démontrer. Les moyeux AVM viennent en remplacement des moyeux automatiques d'origine. L'emploi sur le pont avant augmente la fluidité de conduite tout en réduisant le bruit et la consommation. Ces moyeux débrayables vous permettront de réaliser des économies de carburant et sur l'usure des pneus du train avant quand il n'est pas...

**Référence : AVM443HP**
Prix : **178,00 € TTC/PAIRE**

## PERFORMANCES TRANSMISSION

### BLOCAGE DE DIFFÉRENTIEL

### BLOCAGE DE DIFFERENTIEL ARRIERE AIR LOCKER POUR MITSUBISHI L200 / PAJERO (vendu sans compresseur)

Blocage ARB pour MITSUBISHI L200 4x4 jusqu'à 10/96 L200 Pickup, 10/96 - 03/06 Pajero L040 Pajero V20 HYUNDAI Galloper LE BLOCAGE ARB COMPREND : (livré sans compresseur) le différentiel, la tuyauterie, les raccords, la notice de montage, les instructions d'utilisation et la liste des pièces détachées. Quand un véhicule prend un virage, la roue extérieure parcourt une plus grande distance que la roue intérieure, elle doit donc tourner plus...

**Référence : RD210**
Prix : **1 240,00 € TTC/PIECE**

### BLOCAGE DE DIFFERENTIEL ARRIERE AIR LOCKER POUR MITSUBISHI PAJERO / L200 TRITON 31 CANNELURES (vendu sans compresseur)

Blocage ARB arrière pour MITSUBISHI PAJERO / L200 TRITON 31 CANNELURES LE BLOCAGE ARB COMPREND : (livré sans compresseur) le différentiel, la tuyauterie, les raccords, la notice de montage, les instructions d'utilisation et la liste des pièces détachées. Quand un véhicule prend un virage, la roue extérieure parcourt une plus grande distance que la roue intérieure, elle doit donc tourner plus vite. Sur tous les véhicules, c'est le différentiel placé entre les...

**Référence : RD154**
Prix : **1 270,00 € TTC/PIECE**

# EQUIPEMENTS POUR MITSUBISHI PAJERO II 2,8TD V26/46 1993-1999

## BLOCAGE DE DIFFERENTIEL AVANT AIR LOCKER POUR MITSUBISHI (vendu sans compresseur)

Blocage ARB avant pour MITSUBISHI L200 / Triton 06 - 15 L200 Pickup, 10/96 - 03/06 PAJERO V80, 07-> Pajero V20 Pajero V60 LE BLOCAGE ARB COMPREND : (livré sans compresseur) le différentiel, la tuyauterie, les raccords, la notice de montage, les instructions d'utilisation et la liste des pièces détachées. Quand un véhicule prend un virage, la roue extérieure parcourt une plus grande distance que la roue intérieure, elle doit donc tourner plus...

**Référence : RD110**
Prix : **1 260,00 € TTC/PIECE**

## BLOCAGE DE DIFFERENTIEL ELOCKER ARRIERE 100% ELECTRIQUE

BLOCAGE DE DIFFERENTIEL ELOCKER 100% ELECTRIQUE ARRIERE AVEC COURONNE DE 9.5 POUCES Véhicules : FIAT FULLBACK A PARTIR DE 2016 MITSUBISHI PAJERO NH 3.5L V6 & 2.8L TD A PARTIR DE 1991 MITSUBISHI PAJERO NJ 3.5L V6 & 2.8L TD A PARTIR DE 1993 MITSUBISHI PAJERO NK 3.5L V6 & 2.8L TD A PARTIR DE 1996 MITSUBISHI PAJERO NL 3.5L V6 & 2.8L TD A PARTIR DE 1997 MITSUBISHI PAJERO NP 3.5L V6 & 2.8L TD A PARTIR DE 2002 MITSUBISHI TRITON MK A PARTIR DE 2002 MITSUBISHI TRITON ML A PARTIR DE...

**Référence : A11428**
Prix : **2 425,00 € TTC/PIECE**

## BLOCAGE DE DIFFERENTIEL ELOCKER AVANT 100% ELECTRIQUE

BLOCAGE DE DIFFERENTIEL ELOCKER 100% ELECTRIQUE AVANT uniquement sur pont avec différentiel 8" Véhicules : MITSUBISHI PAJERO ND-NL DE 1987 A 2000 MITSUBISHI PAJERO NM-NX DE 2000 A 2016 MITSUBISHI PAJERO L200 DE 1988 A 2002 Proposés depuis peu par les fabricants Harrop et Eaton, les blocages de différentiels électromagnétiques ELockers sont désormais disponibles en France. Terrain Tamer va distribuer le blocage de différentiel « Elocker », à la fois très innovant et extrêmement...

**Référence : A11425**
Prix : **2 425,00 € TTC/PIECE**

145 RUE DE L'ÎLE NAPOLÉON
68100 MULHOUSE
TÉL: +33 (0)3 89 61 90 88 / FAX: +33 (0)3 89 61 70 67
**E-MAIL : vpc@equip-RAID.FR**

Magasin ouvert le lundi de 14h à 18h,
du mardi au vendredi de 9H à 12h et de 14h à 18h
et le samedi de 9h à 12h

Prix valables du 01/07/2025 au 31/07/2025
TVA 20% incluse
Document non contractuel (ref : cat_PAJEROII2,8TDV26/461993-1999_07_2025)
Photos non contractuelles

### KIT BLOCAGE DE DIFFERENTIEL ELOCKER ARRIERE 100% ELECTRIQUE AVEC ROULEMENTS

BLOCAGE DE DIFFERENTIEL ELOCKER 100% ELECTRIQUE ARRIERE AVEC COURONNE DE 9.5 POUCES ET ROULEMENTS INTÉRIEURS LM603049 ET ROULEMENTS EXTÉRIEURS LM603014KIT AVEC ROULEMENTS Véhicules : FIAT FULLBACK A PARTIR DE 2016 MITSUBISHI PAJERO NH 3.5L V6 & 2.8L TD A PARTIR DE 1991 MITSUBISHI PAJERO NJ 3.5L V6 & 2.8L TD A PARTIR DE 1993 MITSUBISHI PAJERO NK 3.5L V6 & 2.8L TD A PARTIR DE 1996 MITSUBISHI PAJERO NL 3.5L V6 & 2.8L TD A PARTIR DE 1997 MITSUBISHI PAJERO NP 3.5L V6 & 2.8L TD A PARTIR DE...

**Référence : A11428-19TT**
Prix : **2 575,00 € TTC/KIT**

# PIÈCES RECHANGE & ENTRETIEN

## BALAI D'ESSUIE-GLACE

### BALAI D'ESSUIE GLACE 400mm DENSO

400mm

***Informations Techniques :***

*balai d'essui glace avant / arrière pour : * DAIHATSU FEROZA 1,6 F3 1988- (Avant - 400mm) * HYUNDAI TERRACAN 01/01- HP (Arrière - 400mm) * KIA SPORTAGE 2,0i 16v 05/94-03/04 K00 (Arrière - 400mm) * KIA SPORTAGE Turbo Diesel 10/96-03/04 K00 (Arrière - 400mm) * MITSUBISHI L200 07/92-12/96 K34 (400mm) * MITSUBISHI PAJERO 2,3TD 04/82-06/86 LO43/LO48 (Avant - 400mm) * MITSUBISHI PAJERO 2,5TD 02/91-08/99 V24/V44 (Avant - 400mm) * MITSUBISHI PAJERO 2,5TD 06/86-02/91 LO4/L14 (Avant - 400mm)...*

**Référence : JSS-X40C**
Prix : **12,42 € TTC/PIECE**

# EQUIPEMENTS POUR MITSUBISHI PAJERO II 2,8TD V26/46 1993-1999

### BALAI D'ESSUI GLACE

Avant - 480 mm

**Références :**

**JSS-X48C** - BALAI D'ESSUIE GLACE 480mm DENSO
Prix : 13,50 € TTC/PIECE

## BOUGIE DE PRÉCHAUFFAGE

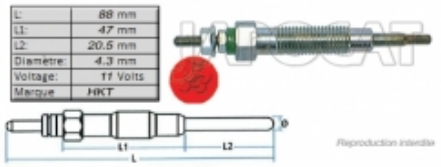


### BOUGIE de PRECHAUFFAGE 11 volts HKT

Diamètre 4mm - ME201632 / ME203754

**Référence : MGP-6593H**
Prix : **34,26 € TTC/PIECE**

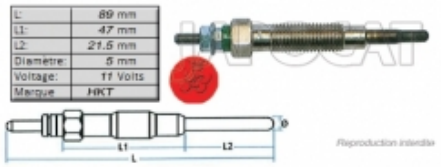


### BOUGIE de PRECHAUFFAGE 11 volts HKT

Diamètre 5mm - ME201638 / ME200970

**Référence : MGP-6599H**
Prix : **39,56 € TTC/PIECE**

## DIRECTION / ROTULE

### RELAIS de DIRECTION Equipementier origine

***Informations Techniques :***

*PHOTO NON CONTRACTUELLE*

**Référence : MIA-8515OE**
Prix : **97,96 € TTC/PIECE**

145 RUE DE L'ÎLE NAPOLÉON
68100 MULHOUSE
TÉL: +33 (0)3 89 61 90 88 / FAX: +33 (0)3 89 61 70 67
**E-MAIL : vpc@equip-RAID.FR**

Magasin ouvert le lundi de 14h à 18h,
du mardi au vendredi de 9H à 12h et de 14h à 18h
et le samedi de 9h à 12h

Prix valables du 01/07/2025 au 31/07/2025
TVA 20% incluse
Document non contractuel (ref : cat_PAJEROII2,8TDV26/461993-1999_07_2025)
Photos non contractuelles

# EQUIPEMENTS POUR MITSUBISHI PAJERO II 2,8TD V26/46 1993-1999

## RELAIS de DIRECTION Générique

4 trous de fixation

**Référence : MIA-8515**
Prix : **79,27 € TTC/PIECE**

## ROTULE Extérieure D/G Générique

**Référence : MTR-8503**
Prix : **26,39 € TTC/PIECE**

## ROTULE Inférieure Droite

Fixation 4 trous

**Référence : MLB-8505**
Prix : **42,76 € TTC/PIECE**

## ROTULE Inférieure Gauche

Fixation 4 trous

**Référence : MLB-8504**
Prix : **42,76 € TTC/PIECE**

# EQUIPEMENTS POUR MITSUBISHI PAJERO II 2,8TD V26/46 1993-1999

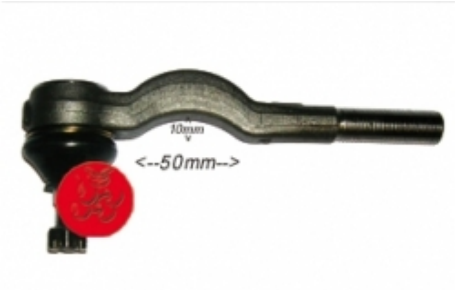


## ROTULE Intérieure D/G Générique

Attention à la courbure - Se référer au schéma

**Référence : MTR-8502**
Prix : **29,29 € TTC/PIECE**

## ROTULE Supérieure Droite/Gauche

Fixation 3 trous

**Référence : MUB-8503**
Prix : **31,01 € TTC/PIECE**

## ECLAIRAGE

## FEU AVANT DROIT

**Référence : MPV01-67202**
Prix : **42,52 € TTC/PIECE**

145 RUE DE L'ÎLE NAPOLÉON
68100 MULHOUSE
TÉL: +33 (0)3 89 61 90 88 / FAX: +33 (0)3 89 61 70 67
**E-MAIL : vpc@equip-RAID.FR**

Magasin ouvert le lundi de 14h à 18h,
du mardi au vendredi de 9H à 12h et de 14h à 18h
et le samedi de 9h à 12h

Prix valables du 01/07/2025 au 31/07/2025
TVA 20% incluse
Document non contractuel (ref : cat_PAJEROII2,8TDV26/461993-1999_07_2025)
Photos non contractuelles

# EQUIPEMENTS POUR MITSUBISHI PAJERO II 2,8TD V26/46 1993-1999

## FEU AVANT DROIT POUR MITSUBISHI PAJERO II

A partir de 1998

**Référence : MPV02-67202E**
Prix : **46,32 € TTC/PIECE**

## FEU AVANT GAUCHE

**Référence : MPV01-67201**
Prix : **42,52 € TTC/PIECE**

## FEU AVANT GAUCHE POUR MITSUBISHI PAJERO II

A partir de 1998

**Référence : MPV02-67201E**
Prix : **50,07 € TTC/PIECE**

145 RUE DE L'ÎLE NAPOLÉON
68100 MULHOUSE
TÉL: +33 (0)3 89 61 90 88 / FAX: +33 (0)3 89 61 70 67
**E-MAIL : vpc@equip-RAID.FR**

Magasin ouvert le lundi de 14h à 18h,
du mardi au vendredi de 9H à 12h et de 14h à 18h
et le samedi de 9h à 12h

Prix valables du 01/07/2025 au 31/07/2025
TVA 20% incluse
Document non contractuel (ref : cat_PAJEROII2,8TDV26/461993-1999_07_2025)
Photos non contractuelles

# EQUIPEMENTS POUR MITSUBISHI PAJERO II 2,8TD V26/46 1993-1999

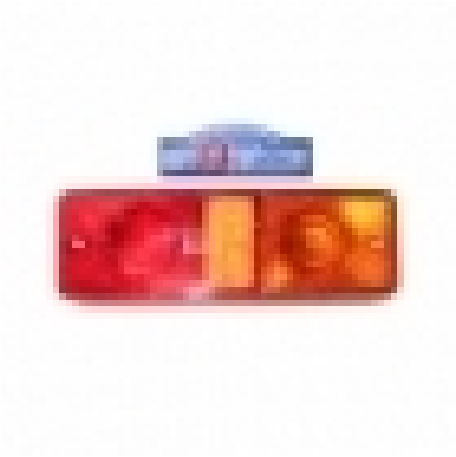

## FEU de PARE-CHOC ARRIERE DROIT POUR MITSUBISHI PAJERO II

**Référence : MPV01-70612**
Prix : **74,29 € TTC/PIECE**

## FEU de PARE-CHOC ARRIERE GAUCHE POUR MITSUBISHI PAJERO II

**Référence : MPV01-70611**
Prix : **74,29 € TTC/PIECE**

## OPTIQUE Droit

**Référence : MPV01-63602E**
Prix : **81,82 € TTC/PIECE**

145 RUE DE L'ÎLE NAPOLÉON
68100 MULHOUSE
TÉL: +33 (0)3 89 61 90 88 / FAX: +33 (0)3 89 61 70 67
**E-MAIL : vpc@equip-RAID.FR**

Magasin ouvert le lundi de 14h à 18h,
du mardi au vendredi de 9H à 12h et de 14h à 18h
et le samedi de 9h à 12h

# EQUIPEMENTS POUR MITSUBISHI PAJERO II 2,8TD V26/46 1993-1999

## OPTIQUE Droit

A partir de 1998 - Verre lisse

**Référence : MPV02-63012**
Prix : **112,85 € TTC/PIECE**

## OPTIQUE Gauche

**Référence : MPV01-63601E**
Prix : **81,82 € TTC/PIECE**

## OPTIQUE Gauche

A partir de 1998 - Verre lisse

**Référence : MPV02-63011**
Prix : **112,14 € TTC/PIECE**

## EMBRAYAGE

# EQUIPEMENTS POUR MITSUBISHI PAJERO II 2,8TD V26/46 1993-1999

## KIT EMBRAYAGE Equipementier origine

**Référence : MCK-1M02A**
Prix : **455,17 € TTC/PIECE**

## KIT EMBRAYAGE Générique

**Référence : MCK-1M02**
Prix : **324,21 € TTC/PIECE**

## KIT EMBRAYAGE RENFORCE XTREME OUTBACK POUR MITSUBISHI L200 2.5L DIESEL ET PAJERO I ET II

Disque d'embrayage renforcé avec revêtement organique et mécanisme renforcé (avec une pression supérieure). La pédale d'embrayage peut éventuellement devenir sensiblement plus dure (augmentation de tenue 25 %). Utilisation idéale pour tracter les remorques ou fonctionnement avec une charge spéciale, loisirs, dunes. Kit complet : Disque d'embrayage mécanisme modele poussé butée roulement. Kit adapté pour les véhicules suivants : MITSUBISHI L200 2.5L ET 2.8L...

**Référence : KMI23006-1A**
Prix : **370,00 € TTC/KIT**

145 RUE DE L'ÎLE NAPOLÉON
68100 MULHOUSE
TÉL: +33 (0)3 89 61 90 88 / FAX: +33 (0)3 89 61 70 67
**E-MAIL : vpc@equip-RAID.FR**

Magasin ouvert le lundi de 14h à 18h,
du mardi au vendredi de 9H à 12h et de 14h à 18h
et le samedi de 9h à 12h

Prix valables du 01/07/2025 au 31/07/2025
TVA 20% incluse
Document non contractuel (ref : cat_PAJEROII2,8TDV26/461993-1999_07_2025)
Photos non contractuelles

### KIT EMBRAYAGE RENFORCE XTREME OUTBACK POUR MITSUBISHI PAJERO V20 ET L200 2.8L TD

Disque d'embrayage renforcé avec revêtement organique et mécanisme renforcé (avec une pression supérieure). La pédale d'embrayage peut éventuellement devenir sensiblement plus dure (augmentation de tenue 50 %). Utilisation idéale pour tracter les remorques ou fonctionnement avec une charge spéciale, loisirs, dunes. Kit complet : Disque d'embrayage mécanisme butée roulement. Kit adapté pour les véhicules suivants : MITSUBISHI L200 2.8L TD PAJERO 2.8TD APRES 03-1994...

**Référence : KMI25002-1A**
Prix : **611,00 € TTC/KIT**

### VOLANT MOTEUR Plein

***Informations Techniques :***

*PHOTO NON CONTRACTUELLE*

**Référence : MFW-5505**
Prix : **666,29 € TTC/PIECE**

## FILTRATION

### FILTRES À AIR / CARBURANT / HUILE

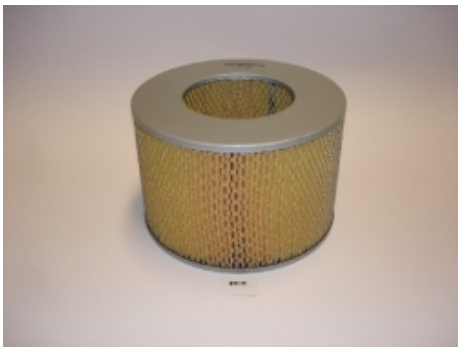

### FILTRE A AIR POUR MITSUBISHI ET TOYOTA

2,5TD

***Informations Techniques :***

*Pour les véhicules suivant : MITSUBISHI L200 97-06 K74 (Jusqu'à 08/03) MITSUBISHI L200 92-96 K34 MITSUBISHI PAJERO 2,8TD 93-99 V26/V46 (Cylindrique) MITSUBISHI PAJERO SPORT 2,5TD et V6 98- K94/K96 (2,5TD) TOYOTA LJ70 et LJ73 1° série 84-90 TOYOTA LJ70 et LJ73 2° série 90-93*

**Référence : MAF-3246**
Prix : **26,80 € TTC/PIECE**

# EQUIPEMENTS POUR MITSUBISHI PAJERO II 2,8TD V26/46 1993-1999

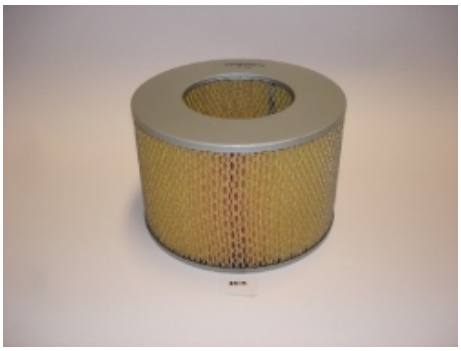

## FILTRE A AIR POUR MITSUBISHI PAJERO

Oblong

***Informations Techniques :***

*se monte sur les véhicules suivants : * MITSUBISHI PAJERO 2,3TD 82-86 LO43/LO48 * MITSUBISHI PAJERO 2,5TD 91-99 V24/V44 * MITSUBISHI PAJERO 2,5TD 86-91 LO4#/L14# (Oblong) * MITSUBISHI PAJERO 2,8TD 93-99 V26/V46 (Oblong)*

**Référence : MAF-3508**
Prix : **22,31 € TTC/PIECE**

## FILTRE A CARBURANT

Tdi - Longueur 138mm - Diamètre 98mm - Vissé

***Informations Techniques :***

*Pour les véhicules suivant : HYUNDAI GALLOPER 2,5TD 98- JKB4 / JKC4 (2.5TD) MITSUBISHI L200 97-06 K74 MITSUBISHI L200 92-96 K34 MITSUBISHI PAJERO 2,3TD 82-86 LO43/LO48 MITSUBISHI PAJERO 2,5TD 91-99 V24/V44 MITSUBISHI PAJERO 2,5TD 86-91 LO4#/L14# MITSUBISHI PAJERO 2,8TD 93-99 V26/V46 MITSUBISHI PAJERO SPORT 2,5TD et V6 98- K94/K96 (2,5TD) OPEL FRONTERA Tous (2,8TD) OPEL MONTEREY 91-99 UBS69/UBS25 (3,1TD) SUZUKI GRAND VITARA TDi et Hdi 98-05 TD32/TD82/TD83 (Tdi) SUZUKI VITARA 2,0TDi et Hdi 96-...*

**Référence : MFF-3502**
Prix : **14,86 € TTC/PIECE**

## FILTRE A HUILE POUR MITSUBISHI PAJERO

3,2DiD

***Informations Techniques :***

*Se monte sur les véhicules suivants : * MITSUBISHI PAJERO 2,8TD 93-99 V26/V46 * MITSUBISHI PAJERO 3,2DiD et 3,5GDi 01/99-12/06 V6#/V7# (3,2DiD) * MITSUBISHI PAJERO 3,2DiD et 3,8 V6 06- V8#/V9# (3,2DiD)*

**Référence : MOF-3597**
Prix : **28,92 € TTC/PIECE**

# FREINAGE

## FREINAGE HAUTE PERFORMANCE

145 RUE DE L'ÎLE NAPOLÉON
68100 MULHOUSE
TÉL: +33 (0)3 89 61 90 88 / FAX: +33 (0)3 89 61 70 67
**E-MAIL : vpc@equip-RAID.FR**

Magasin ouvert le lundi de 14h à 18h,
du mardi au vendredi de 9H à 12h et de 14h à 18h
et le samedi de 9h à 12h

Prix valables du 01/07/2025 au 31/07/2025
TVA 20% incluse
Document non contractuel (ref : cat_PAJEROII2,8TDV26/461993-1999_07_2025)
Photos non contractuelles

# EQUIPEMENTS POUR MITSUBISHI PAJERO II 2,8TD V26/46 1993-1999

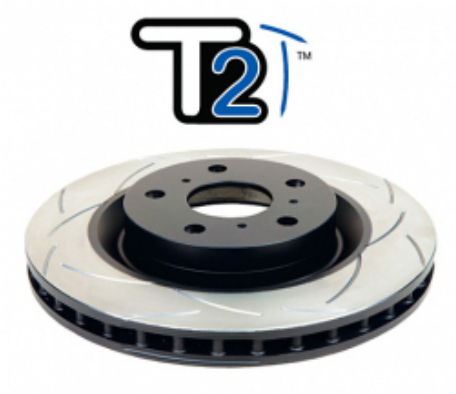

## DISQUES AVANT DBA STREET SERIES T2 276MM POUR MITSUBISHI L 200 ET MITSUBISHI PAJERO

DBA a breveté son système de ventilation des disques "kangaroo Paw" ou Patte de Kangourou. Ce système permet une ventilation beaucoup plus efficace pour maintenir les disques aux températures les plus basses lors d'une utilisation intensive. L'utilisation du Kangaroo Paw en lieu et place des systèmes conventionnels à colonnes ou parois permet d'augmenter l'efficacité du refroidissement en comparaison avec la plupart des autres disques ventilés. Ce système réduit grandement le risque de...

***Informations Techniques :***

*Diamètre extérieur : 276mm Diamètre intérieur : 87mm Epaisseur : 24mm Références compatibles: CHANGFENG MB618716 MITSUBISHI MR129648 MITSUBISHI MR569483 MITSUBISHI MB928697 MITSUBISHI MR129649 A.B.S. 16168 ACDelco AC2487D AP 24634 APEC braking DSK2024 ATE 24012401401 BENDIX 562067BC BENDIX 562067B BLUE...*

**Référence : DBA663S**
Prix : **284,00 € TTC/PAIRE**

## FLEXIBLES DE FREINS RENFORCEE QUALITE AVIATION POUR MITSUBISHI PAJERO 2,3/2,5 TD ET 2,8/3,0 V6 DE 1991 A 1997

Leader mondial du flexible de frein, Goodridge a fait ses preuves en compétition depuis de nombreuses années. Issu de la compétition, le flexible est réalisé en Teflon avec une tresse de renfort en inox garantissant une très bonne résistance à la corrosion et à la température. Durite évitant la déformation du flexible lors du freinage et garantissant une distance de freinage plus courte.

***Informations Techniques :***

*POUR MITSUBISHI PAJERO 2,3/2,5 TD ET 2,8/3,0 V6 DE 1991 A 1997*

**Référence : SMT0855-5**
Prix : **137,00 € TTC/PIECE**

145 RUE DE L'ÎLE NAPOLÉON
68100 MULHOUSE
TÉL: +33 (0)3 89 61 90 88 / FAX: +33 (0)3 89 61 70 67
**E-MAIL : vpc@equip-RAID.FR**

Magasin ouvert le lundi de 14h à 18h,
du mardi au vendredi de 9H à 12h et de 14h à 18h
et le samedi de 9h à 12h

Prix valables du 01/07/2025 au 31/07/2025
TVA 20% incluse
Document non contractuel (ref : cat_PAJEROII2,8TDV26/461993-1999_07_2025)
Photos non contractuelles

# EQUIPEMENTS POUR MITSUBISHI PAJERO II 2,8TD V26/46 1993-1999

## JEU PLAQUETTES DE FREIN AVANT DBA STREET PERFORMANCE POUR MITSUBISHI L200 ET PAJERO

Les plaquettes de frein Street Performance (SP) de DBA ont été conçues pour les conducteurs à la recherche de performances de freinage améliorées. Les plaquettes de frein DBA Street Performance sont développée pour fournir une réponse de friction efficace à l'application de la pédale et offrir une faible usure et une minimisation de la poussière. DBA recommande les plaquettes de frein Street Performance pour une conduite au quotidien et les véhicules de performance, les 4x4 et les SUV. Ils sont...

***Informations Techniques :***

*HAUTEUR :58.4 LONGUEUR: 149.6 EPAISSEUR :15.7*

**Référence : DB1223SP**
Prix : **126,00 € TTC/JEU**

## PLAQUETTES de FREIN Arrière EBC Greenstuff

**Référence : MRP-2599GS**
Prix : **69,69 € TTC/PIECE**

## PLAQUETTES de FREIN Arrière EBC Ultimax

**Référence : MRP-2599EBC**
Prix : **51,07 € TTC/PIECE**

145 RUE DE L'ÎLE NAPOLÉON
68100 MULHOUSE
TÉL: +33 (0)3 89 61 90 88 / FAX: +33 (0)3 89 61 70 67
**E-MAIL : vpc@equip-RAID.FR**

Magasin ouvert le lundi de 14h à 18h,
du mardi au vendredi de 9H à 12h et de 14h à 18h
et le samedi de 9h à 12h

Prix valables du 01/07/2025 au 31/07/2025
TVA 20% incluse
Document non contractuel (ref : cat_PAJEROII2,8TDV26/461993-1999_07_2025)
Photos non contractuelles

# EQUIPEMENTS POUR MITSUBISHI PAJERO II 2,8TD V26/46 1993-1999

## PLAQUETTES de FREIN Avant EBC Greenstuff

Avec ABS

**Référence : MFP-2599GS**
Prix : **98,66 € TTC/PIECE**

## PLAQUETTES de FREIN Avant EBC Ultimax

**Référence : MFP-2599EBC**
Prix : **79,58 € TTC/PIECE**

## FREINAGE STANDARD

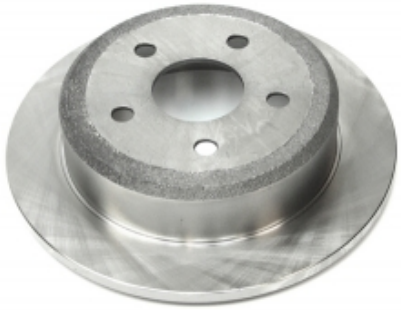

## DISQUE de FREIN Arrière

315mm - 18mm

**Référence : MRD-2598**
Prix : **132,50 € TTC/PIECE**

# EQUIPEMENTS POUR MITSUBISHI PAJERO II 2,8TD V26/46 1993-1999

## DISQUE DE FREIN AVANT POUR MITSUBISHI L200 ET PAJERO

Dia. 275mm - Epais. 24mm - Epaisseur fixation 18mm

***Informations Techniques :***

*Pour les véhicules suivants : MITSUBISHI L200 97-06 K74 (Après 98 - Avec ABS - 275mm x 24mm) MITSUBISHI PAJERO 2,5TD 91-99 V24/V44 MITSUBISHI PAJERO 2,8TD 93-99 V26/V46 (276mm - 25mm) MITSUBISHI PAJERO V6 3,0 et 3,5 24v V23, V43, V25 et V45 (276mm - 25mm)*

**Référence : MFD-2599**
Prix : **84,65 € TTC/PIECE**

## EMETTEUR de FREIN

Sans ABS - 1 sortie verticale + 1 gauche - Dia. piston 23,8mm

**Référence : MBM-2M09**
Prix : **123,28 € TTC/PIECE**

## KIT COULISSEAUX pour 1 étrier

KIT COULISSEAUX pour 1 étrier Cet article se monte sur les modèles suivants : MITSUBISHIPajero 2,5TD91-99 V24/V44 MITSUBISHIPajero 2,8TD93-99 V26/V46 MITSUBISHIPajero V6 3,0 et 3,5 24v91-99 V23, V43, V25 et V45 OPELFrontera A91-98 OPELFrontera B98- 04 OPELMonterey91-99 UBS69/UBS25

**Référence : MPV01-KCER2**
Prix : **17,60 € TTC/PIECE**

145 RUE DE L'ÎLE NAPOLÉON
68100 MULHOUSE
TÉL: +33 (0)3 89 61 90 88 / FAX: +33 (0)3 89 61 70 67
**E-MAIL : vpc@equip-RAID.FR**

Magasin ouvert le lundi de 14h à 18h,
du mardi au vendredi de 9H à 12h et de 14h à 18h
et le samedi de 9h à 12h

Prix valables du 01/07/2025 au 31/07/2025
TVA 20% incluse
Document non contractuel (ref : cat_PAJEROII2,8TDV26/461993-1999_07_2025)
Photos non contractuelles

# EQUIPEMENTS POUR MITSUBISHI PAJERO II 2,8TD V26/46 1993-1999

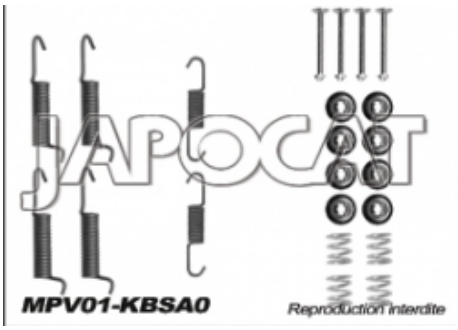


## KIT de MONTAGE de MACHOIRES de Frein à Main

**Référence : MPV01-KBSA0**
Prix : **15,56 € TTC/PIECE**

## KIT de MONTAGE de PLAQUETTES

Arrière - Pour étrier AKE

**Référence : MPV01-KPR00**
Prix : **11,96 € TTC/PIECE**

## KIT de MONTAGE de PLAQUETTES

Avant - Pour étrier double piston - A partir de 09/93

**Référence : MPV02-KPA01**
Prix : **20,74 € TTC/PIECE**

## KIT de MONTAGE de PLAQUETTES

Arrière - Pour étrier Sumitomo

***Informations Techniques :***

*PHOTO NON CONTRACTUELLE*

**Référence : MPV02-KPR02**
Prix : **6,97 € TTC/PIECE**

145 RUE DE L'ÎLE NAPOLÉON
68100 MULHOUSE
TÉL: +33 (0)3 89 61 90 88 / FAX: +33 (0)3 89 61 70 67
**E-MAIL : vpc@equip-RAID.FR**

Magasin ouvert le lundi de 14h à 18h,
du mardi au vendredi de 9H à 12h et de 14h à 18h
et le samedi de 9h à 12h

Prix valables du 01/07/2025 au 31/07/2025
TVA 20% incluse
Document non contractuel (ref : cat_PAJEROII2,8TDV26/461993-1999_07_2025)
Photos non contractuelles

# EQUIPEMENTS POUR MITSUBISHI PAJERO II 2,8TD V26/46 1993-1999

## MACHOIRES de FREIN à MAIN EBC (le jeu de 4)

PHOTO NON CONTRACTUELLE

**Référence : MPV01-KMF00**
Prix : **89,11 € TTC/PIECE**

## PLAQUETTES DE FREIN ARRIERE POUR MITSUBISHI PAJERO

jeu de 4 plaquettes

***Informations Techniques :***

*se monte sur les véhicules suivants : * MITSUBISHI PAJERO 2,5TD 91-99 V24/V44 * MITSUBISHI PAJERO 2,8TD 93-99 V26/V46 * MITSUBISHI PAJERO V6 3,0 et 3,5 24v V23, V43, V25 et V45*

**Référence : MRP-2599**
Prix : **42,51 € TTC/JEU**

## PLAQUETTES DE FREIN AVANT LONGUEUR 150MM POUR MITSUBISHI L200 ET PAJERO

Longueur : 150 mm.

***Informations Techniques :***

*Pour les véhicules suivant : MITSUBISHI L200 97-06 K74 (Jusqu'à 98 - Avec ABS - Pour disques 275mm) MITSUBISHI PAJERO 2,5TD 91-99 V24/V44 MITSUBISHI PAJERO 2,8TD 93-99 V26/V46 MITSUBISHI PAJERO SPORT 2,5TD et V6 98- K94/K96 (Avec ABS) MITSUBISHI PAJERO V6 3,0 et 3,5 24v V23, V43, V25 et V45*

**Référence : MFP-2599**
Prix : **59,94 € TTC/JEU**

## KIT DE ROULEMENT / MOYEUX

### KIT DE ROULEMENTS DE ROUES AVANT TERRAIN TAMER

Les kits de roulement de roues Terrain Tamercontiennent despièces de qualité origine, avec des roulements Koyo et joint spi origine.

**Référence : WBK1172**
Prix : **57,00 € TTC/KIT**

## PIÈCES MOTEUR

### COURROIE ACCESSOIRE

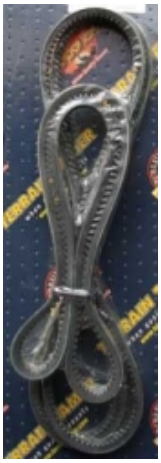

### COURROIE DE CLIMATISATION POUR MITSUBISHI L200 ET PAJERO

De Climatisation

***Informations Techniques :***

*Pour les véhicules suivants : MITSUBISHI L200 97-06 K74 (De Climatisation - Jusqu'à 1999) MITSUBISHI L200 92-96 K34 (De Climatisation) MITSUBISHI PAJERO 2,8TD 93-99 V26/V46 (De Climatisation) Photo non contractuelle.*

**Référence : MVB-5029**
Prix : **14,06 € TTC/PIECE**

### CULASSE

### CULASSE Avec soupapes, poussoirs et arbre à cames

Fabrication européenne

**Référence : M4M40-CCN01**
Prix : **1 700,31 € TTC/PIECE**

# EQUIPEMENTS POUR MITSUBISHI PAJERO II 2,8TD V26/46 1993-1999

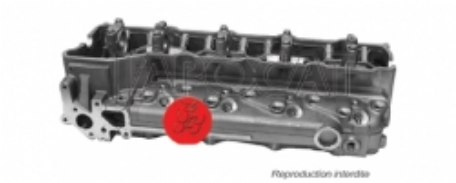

## CULASSE Nue

Fabrication européenne

**Référence : M4M40-CN000**
Prix : **1 036,20 € TTC/PIECE**

## JOINTS

## JOINT de CULASSE 1 Trou

Ajusa

**Référence : MHG-95630**
Prix : **53,69 € TTC/PIECE**

## JOINT de CULASSE 2 Trous

Ajusa

**Référence : MHG-95620**
Prix : **58,92 € TTC/PIECE**

145 RUE DE L'ÎLE NAPOLÉON
68100 MULHOUSE
TÉL: +33 (0)3 89 61 90 88 / FAX: +33 (0)3 89 61 70 67
**E-MAIL : vpc@equip-RAID.FR**

Magasin ouvert le lundi de 14h à 18h,
du mardi au vendredi de 9H à 12h et de 14h à 18h
et le samedi de 9h à 12h

Prix valables du 01/07/2025 au 31/07/2025
TVA 20% incluse
Document non contractuel (ref : cat_PAJEROII2,8TDV26/461993-1999_07_2025)
Photos non contractuelles

# EQUIPEMENTS POUR MITSUBISHI PAJERO II 2,8TD V26/46 1993-1999

## JOINT de CULASSE 3 Trous

Ajusa

**Référence : MHG-95610**
Prix : **59,95 € TTC/PIECE**

## JOINT de CULASSE 4 Trous

Ajusa

**Référence : MHG-95600**
Prix : **63,03 € TTC/PIECE**

## POCHETTE DE RODAGE

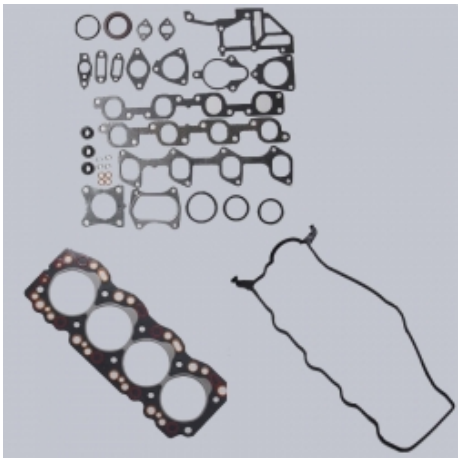

## POCHETTE de RODAGE Sans JOINT de culasse

Ajusa

***Informations Techniques :***

*PHOTO NON CONTRACTUELLE*

**Référence : MRGS-13300**
Prix : **116,02 € TTC/PIECE**

145 RUE DE L'ÎLE NAPOLÉON
68100 MULHOUSE
TÉL: +33 (0)3 89 61 90 88 / FAX: +33 (0)3 89 61 70 67
**E-MAIL : vpc@equip-RAID.FR**

Magasin ouvert le lundi de 14h à 18h,
du mardi au vendredi de 9H à 12h et de 14h à 18h
et le samedi de 9h à 12h

Prix valables du 01/07/2025 au 31/07/2025
TVA 20% incluse
Document non contractuel (ref : cat_PAJEROII2,8TDV26/461993-1999_07_2025)
Photos non contractuelles

# EQUIPEMENTS POUR MITSUBISHI PAJERO II 2,8TD V26/46 1993-1999

## POCHETTE MOTEUR

### POCHETTE MOTEUR Sans JOINT de culasse

Ajusa

*Informations Techniques :*

*PHOTO NON CONTRACTUELLE*

**Référence : MEGS-16900**
Prix : **199,59 € TTC/PIECE**

## TURBO

### TURBO POUR MITSUBISHI Pajero V26/46-L200 2.8l TD DE 1994 A 2006

TURBO POUR : VÉHICULE CYL. KW/CH TYPE MINE MOTEUR DÉBUT FIN MITSUBISHI L 200 II 2.8 TD 4x4 2.8 92/125 K__T 4M40T, 4M... 05/1998 06/2006 MITSUBISHI PAJERO II 2.8 TD (V46W, V26W) 2.8 71-92/125-97 V4_W, V... 4M400A, 4... 11/1993 05/2001

**Référence : M809I36**
Prix : **792,00 € TTC/PIECE**

## VIS DE CULASSE

### VIS de CULASSE (le jeu)

*Informations Techniques :*

*PHOTO NON CONTRACTUELLE*

**Référence : JBL-504**
Prix : **42,22 € TTC/PIECE**

## REFROIDISSEMENT

145 RUE DE L'ÎLE NAPOLÉON
68100 MULHOUSE
TÉL: +33 (0)3 89 61 90 88 / FAX: +33 (0)3 89 61 70 67
**E-MAIL : vpc@equip-RAID.FR**

Magasin ouvert le lundi de 14h à 18h,
du mardi au vendredi de 9H à 12h et de 14h à 18h
et le samedi de 9h à 12h

Prix valables du 01/07/2025 au 31/07/2025
TVA 20% incluse
Document non contractuel (ref : cat_PAJEROII2,8TDV26/461993-1999_07_2025)
Photos non contractuelles

# EQUIPEMENTS POUR MITSUBISHI PAJERO II 2,8TD V26/46 1993-1999

## POMPE à EAU Equipementier Origine

3,2Did - Modèle avec poulie démontable

***Informations Techniques :***

*PHOTO NON CONTRACTUELLE*

**Référence : MWP-4M06OE**
Prix : **66,07 € TTC/PIECE**

## POMPE à EAU Equipementier Origine

3,2Did - Modèle avec poulie sertie

***Informations Techniques :***

*PHOTO NON CONTRACTUELLE*

**Référence : MWP-4M08OE**
Prix : **155,48 € TTC/PIECE**

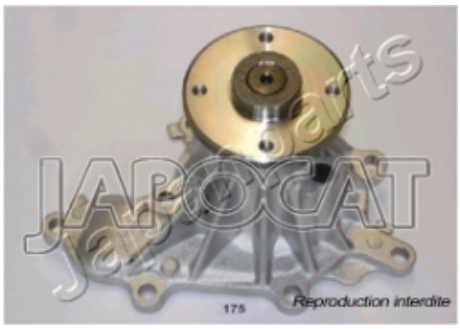


## POMPE à EAU Générique

3,2Did - Modèle avec poulie sertie

***Informations Techniques :***

*PHOTO NON CONTRACTUELLE*

**Référence : MWP-4M08**
Prix : **121,61 € TTC/PIECE**

## POMPE A EAU TERRAIN TAMER POUR MITSUBISHI

Nouvelle gamme de pompes à eau de Terrain Tamer.Fabriqués et testés selon les normes ISO / TS16949: 2009, ces nouvelles pompes sont usinées avec précision dans la masse, des roulements renforcés, des joints toriques en nitrile et des joints spi en céramique. POME A EAU TERRAIN TAMER POUR MITSUBISHI 2.8TD ET 3.2DID MITSUBISHI PAJERO NH DE 1993 A 2002 MITSUBISHI PAJERO NJ DE 1993 A 2002 MITSUBISHI PAJERO NM DE 2/2000 A 9/2003 MITSUBISHI PAJERO NP DE 2/2000 A 9/2003 MITSUBISHI L200 MK...

**Référence : ME996789TT**
Prix : **136,00 € TTC/PIECE**

## SUSPENSION

### BARRE PANHARD Arrière

Longueur 965mm

**Référence : MSL-6269**
Prix : **108,90 € TTC/PIECE**

## TRANSMISSION

### MOYEUX DÉBRAYABLES

### MOYEUX DEBRAYABLES AVM POUR MITSUBISHI L200 / PAJERO ET HYUNDAI GALLOPER

AVM est le célèbre manufacturier brésilien de moyeux débrayables (automatiques ou non). Leader mondial de la spécialité, la qualité des produits AVM n'est plus à démontrer. Les moyeux AVM viennent en remplacement des moyeux automatiques d'origine. L'emploi sur le pont avant augmente la fluidité de conduite tout en réduisant le bruit et la consommation. Ces moyeux débrayables vous permettront de réaliser des économies de carburant et sur l'usure des pneus du train avant quand il n'est pas...

**Référence : AVM443**
Prix : **153,00 € TTC/PAIRE**

### MOYEUX DEBRAYABLES AVM RENFORCES POUR MITSUBISHI L200 ET PAJERO

AVM est le célèbre manufacturier brésilien de moyeux débrayables (automatiques ou non). Leader mondial de la spécialité, la qualité des produits AVM n'est plus à démontrer. Les moyeux AVM viennent en remplacement des moyeux automatiques d'origine. L'emploi sur le pont avant augmente la fluidité de conduite tout en réduisant le bruit et la consommation. Ces moyeux débrayables vous permettront de réaliser des économies de carburant et sur l'usure des pneus du train avant quand il n'est pas...

**Référence : AVM443HP**
Prix : **178,00 € TTC/PAIRE**

### NOIX DE CARDAN ET JOINTS HOMOCINÉTIQUES

### JOINT HOMOCINETIQUE / TETE de CARDAN

Côté roue - 27 Dents Intérieures

**Référence : MCV-5M03**
Prix : **110,79 € TTC/PIECE**

# INTRAGEST

## ARTICLES DIVERS

### GREEN FILTRE POUR MITSUBISHI PAJERO ET L200

De même forme et mêmes dimensions que le filtre à air d'origine en papier de votre 4x4, le filtre à air Green se monte très facilement en lieu et place et optimise immédiatement le rendement du moteur de votre 4x4. Sa technologie « coton huilé double couche » permet d'obtenir un débit d'air bien plus important que le filtre d'origine, tout en conservant une parfaite capacité de filtration. Vous obtenez ainsi un gain de puissance, de couple et de consommation.

**Référence : R263097**
Prix : **50,00 € TTC/PIECE**

145 RUE DE L'ÎLE NAPOLÉON
68100 MULHOUSE
TÉL: +33 (0)3 89 61 90 88 / FAX: +33 (0)3 89 61 70 67
**E-MAIL : vpc@equip-RAID.FR**

Magasin ouvert le lundi de 14h à 18h,
du mardi au vendredi de 9H à 12h et de 14h à 18h
et le samedi de 9h à 12h

Prix valables du 01/07/2025 au 31/07/2025
TVA 20% incluse
Document non contractuel (ref : cat_PAJEROII2,8TDV26/461993-1999_07_2025)
Photos non contractuelles