EQUIPEMENTS POUR HUMMER H2 2002-

Les références présentées sur ce document ne constituent pas une liste exhaustive des équipements diponibles pour le HUMMER H2 2002-.
Il peut y avoir d'autres produits adaptés à ce véhicule.
Voir les conditions de vente sur https://www.equip-raid.fr/

145 RUE DE L'ÎLE NAPOLÉON
68100 MULHOUSE
TÉL: +33 (0)3 89 61 90 88 / FAX: +33 (0)3 89 61 70 67
E-MAIL : vpc@equip-RAID.FR

Magasin ouvert le lundi de 14h à 18h,
du mardi au vendredi de 9H à 12h et de 14h à 18h
et le samedi de 9h à 12h

Prix valables du 01/05/2024 au 31/05/2024
TVA 20% incluse
Document non contractuel (ref : cat_H22002-_05_2024)
Photos non contractuelles

EQUIPEMENT INTÉRIEUR & EXTÉRIEUR

GALERIES DE TOIT & ACCESSOIRES

KIT GALERIE DE TOIT

KIT DE DEMI GALERIE SLIMLINE II POUR UN HUMMER H2 - DE FRONT RUNNER

Découvrez les capacités tout-terrain de votre Hummer H2 avec ce kit de demi galerie Slimline II pour un Hummer H2/ La demi galeriepermet de libérer de l'espace intérieur et offre une capacité de chargement encore plus grande pour votre équipement et vos jouets.

Informations Techniques :

KRHH006T -Kit de 1/2 galerie Slimline II pour un Hummer H2 - de Front RunnerComposé de :3x FASS016 - Pieds plats (paire) / 65mm1x RRSTP07 - Plateau SLII - 1575mm(W)X1358mm(L)2x WDLB001 - Déflecteur de vent pour barre de toit / 10mmMatériaux utilisés :Aluminium T6 recouvert de poudre époxy noireAcier haute résistancePoids approximatif installé : 30,17kg (66,51lbs)La rainure en T sur le haut et sur le bas du plateau de la barre transversale convient pour un boulon de 8mm (standard).Pour déterminer...

Référence : KRHH006T
Prix : **1 265,55 € TTC/PIECE**

BIVOUAC & AUTONOMIE

RANGEMENT

SAC ROUE DE SECOURS IKAMPER

Double usage Remplissez le sac avec des articles tels que du bois lors de la première étape de votre voyage, puis avec des déchets et des matières recyclables sur le chemin du retour. Compact Comprimez l'espace non utilisé en enroulant le tissu et fermez-le à l'aide de la sangle adaptée. Résistant à l'eau Gardez vos déchets au sec, à l'abri de la pluie.

Informations Techniques :

Poches à fermeture éclair Rangez vos petits objets dans les poches zippées situées de chaque côté. Poches latérales Vos outils peuvent être rangés dans les grandes poches latérales et leur système de boucles. Haute visibilité Les bandes réfléchissantes argentées apportent plus de sécurité lorsqu'il fait nuit ou par mauvais temps. Entretien facile Le polyester durable et déperlant est adapté à toutes les conditions climatiques. Il se nettoie...

Référence : IKAMPER-SRDS
Prix : **179,00 € TTC/PIECE**

JANTES & PNEUS

ACCESSOIRES JANTES ET PNEUS

CACHES-ROUES

SAC ROUE DE SECOURS IKAMPER

Double usage Remplissez le sac avec des articles tels que du bois lors de la première étape de votre voyage, puis avec des déchets et des matières recyclables sur le chemin du retour. Compact Comprimez l'espace non utilisé en enroulant le tissu et fermez-le à l'aide de la sangle adaptée. Résistant à l'eau Gardez vos déchets au sec, à l'abri de la pluie.

Informations Techniques :

Poches à fermeture éclair Rangez vos petits objets dans les poches zippées situées de chaque côté. Poches latérales Vos outils peuvent être rangés dans les grandes poches latérales et leur système de boucles. Haute visibilité Les bandes réfléchissantes argentées apportent plus de sécurité lorsqu'il fait nuit ou par mauvais temps. Entretien facile Le polyester durable et déperlant est adapté à toutes les conditions climatiques. Il se nettoie...

Référence : IKAMPER-SRDS
Prix : **179,00 € TTC/PIECE**

JANTES ALUMINIUM RENFORCÉES / RAID

JANTE ALUMINIUM DOUBLE BEADLOCK HUTCHINSON 8.5 x 17 HUMMER

Ayant fait leurs preuves durant de nombreuses années dans le domaine militaire, les amateurs d'off road peuvent désormais profiter de la technologie Beadlock offerte par les jantes HUTCHINSON ! Vous en avez rêvé, HUTCHINSON l'a fait. Une jante robuste qui vous permet de dégonfler à souhait sans risque de déjanter, c'est possible ! Qu'est-ce qu'une jante BEADLOCK ? A L'origine c'est une jante standard en acier ou en aluminium qui est décolletée sur sa partie extérieur (simple beadlock) ou...

Informations Techniques :

Caractéristiques : - Taille de la jante : 8.5 x 17"- Modèle de boulon : 6.5"BCD- Alésage : 116.7 mm- Centerboard : 114.3 mm- Charge : 1 300kg- Jante en alliage - Jante avec beadlock

Référence : WA-0569
Prix : **1 089,00 € TTC/PIECE**

JANTES BEADLOCK

JANTE ALUMINIUM DOUBLE BEADLOCK HUTCHINSON 8.5 x 17 HUMMER

Ayant fait leurs preuves durant de nombreuses années dans le domaine militaire, les amateurs d'off road peuvent désormais profiter de la technologie Beadlock offerte par les jantes HUTCHINSON ! Vous en avez rêvé, HUTCHINSON l'a fait. Une jante robuste qui vous permet de dégonfler à souhait sans risque de déjanter, c'est possible ! Qu'est-ce qu'une jante BEADLOCK ? A L'origine c'est une jante standard en acier ou en aluminium qui est décolletée sur sa partie extérieur (simple beadlock) ou...

Informations Techniques :

Caractéristiques : - Taille de la jante : 8.5 x 17"- Modèle de boulon : 6.5"BCD- Alésage : 116.7 mm- Centerboard : 114.3 mm- Charge : 1 300kg- Jante en alliage - Jante avec beadlock

Référence : WA-0569
Prix : **1 089,00 € TTC/PIECE**

PERFORMANCE & OPTIMISATION

COMPÉTITION

ACCESSOIRES COMPÉTITION

BAVETTES BLANCHE SEMI-RIGIDES 328x498

Vendu à la paire. Bavettes blanches. Dimensions : 345x495mm. Couleur blanche. Epaisseur : 2mm. Silencieuses aux impacts, ne flottent pas avec la vitesse, facile à retailler / adapter.

Référence : ACBA014
Prix : **20,00 € TTC/PAIRE**

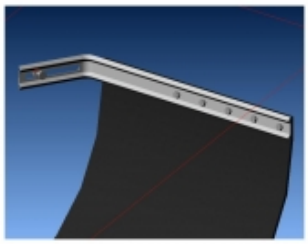

KIT DE MONTAGE BAVETTES

Vendu à la paire. Kit complet pour réaliser avec facilité la fixation sur le véhicule de 2 bavettes grâce à deux équerres zinguées. Kit livré complet avec visserie et notice.

Référence : ACBA113
Prix : **26,00 € TTC/PAIRE**

KIT SANGLES MONTAGE BAVETTES

Vendu à la paire. Kit de sangles grises permettant de relever à volonté les bavettes de votre véhicule. Kit complet pour une paire de bavette : Cames à griffe, sangle, équerres de renfort, visserie, notice.

Référence : ACBA112
Prix : **26,00 € TTC/PAIRE**

FREINAGE RENFORCÉ

DISQUE DE FREIN RENFORCÉ

DISQUES DE FREIN AVANT RAINURE / POINTE EBC

Pour un freinage performant et endurant Disques rainurés et pointés Pour usage sportif et compétition Qualité et précision de fabrication Vendus par paire, pour l'essieu avant

Informations Techniques :

Ces disques de freins rainurés et pointés signés EBC offrent une qualité et une performance de très haut niveau. Il sont dotés de larges rainures en ellipse afin d'améliorer le refroidissement des surfaces de friction, tout en contribuant à éliminer les impuretés (poussière, débris, gaz) qui s'accumulent sous la zone de contact des plaquettes. Ce procédé permet d'augmenter la puissance et l'endurance du freinage de façon conséquente. Ils améliorent également le freinage en conditions...

Référence : MFD-2008RP
Prix : **454,51 € TTC/PAIRE**

PIÈCES RECHANGE & ENTRETIEN

FILTRATION

FILTRES À AIR / CARBURANT / HUILE

EQUIPEMENTS POUR HUMMER H2 2002-

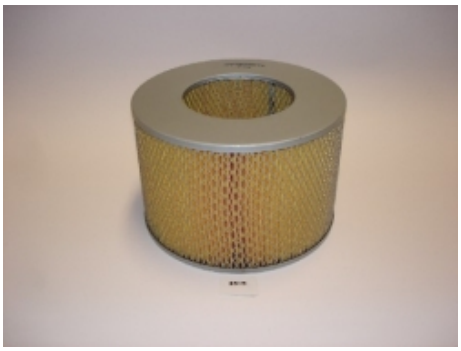

FILTRE à AIR

Référence : MAF-3013
Prix : **86,20 € TTC/PIECE**

FILTRE à CARBURANT

Référence : MFF-3002
Prix : **16,20 € TTC/PIECE**

FILTRE à HUILE

Référence : MOF-3014
Prix : **7,40 € TTC/PIECE**

FREINAGE

FREINAGE HAUTE PERFORMANCE

145 RUE DE L'ÎLE NAPOLÉON
68100 MULHOUSE
TÉL: +33 (0)3 89 61 90 88 / FAX: +33 (0)3 89 61 70 67
E-MAIL : vpc@equip-RAID.FR

Magasin ouvert le lundi de 14h à 18h,
du mardi au vendredi de 9H à 12h et de 14h à 18h
et le samedi de 9h à 12h

Prix valables du 01/05/2024 au 31/05/2024
TVA 20% incluse
Document non contractuel (ref : cat_H22002-_05_2024)
Photos non contractuelles

EQUIPEMENTS POUR HUMMER H2 2002-

DISQUES DE FREIN AVANT RAINURE / POINTE EBC

Pour un freinage performant et endurant Disques rainurés et pointés
Pour usage sportif et compétition Qualité et précision de fabrication
Vendus par paire, pour l'essieu avant

Informations Techniques :

Ces disques de freins rainurés et pointés signés EBC offrent une qualité et une performance de très haut niveau. Il sont dotés de larges rainures en ellipse afin d'améliorer le refroidissement des surfaces de friction, tout en contribuant à éliminer les impuretés (poussière, débris, gaz) qui s'accumulent sous la zone de contact des plaquettes. Ce procédé permet d'augmenter la puissance et l'endurance du freinage de façon conséquente. Ils améliorent également le freinage en conditions...

Référence : MFD-2008RP
Prix : **454,51 € TTC/PAIRE**

FREINAGE STANDARD

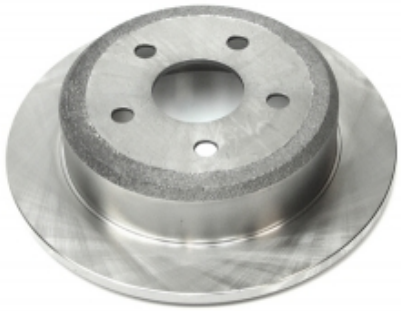

DISQUE de FREIN Arrière

Référence : MRD-2005
Prix : **210,86 € TTC/PIECE**

DISQUE de FREIN Avant

Référence : MFD-2008
Prix : **197,79 € TTC/PIECE**

145 RUE DE L'ÎLE NAPOLÉON
68100 MULHOUSE
TÉL: +33 (0)3 89 61 90 88 / FAX: +33 (0)3 89 61 70 67
E-MAIL : vpc@equip-RAID.FR

Magasin ouvert le lundi de 14h à 18h,
du mardi au vendredi de 9H à 12h et de 14h à 18h
et le samedi de 9h à 12h

Prix valables du 01/05/2024 au 31/05/2024
TVA 20% incluse
Document non contractuel (ref : cat_H22002-_05_2024)
Photos non contractuelles

EQUIPEMENTS POUR HUMMER H2 2002-

MACHOIRES de FREIN à MAIN (le jeu de 4)

Informations Techniques :

PHOTO NON CONTRACTUELLE

Référence : MHB-2004
Prix : **49,57 € TTC/PIECE**

PLAQUETTES de FREIN Arrière

Informations Techniques :

PHOTO NON CONTRACTUELLE

Référence : MRP-2004
Prix : **44,82 € TTC/PIECE**

PLAQUETTES de FREIN Avant

Référence : MFP-2009
Prix : **42,96 € TTC/PIECE**

PIÈCES MOTEUR

COURROIE ACCESSOIRE

EQUIP'RAID
145 RUE DE L'ÎLE NAPOLÉON
68100 MULHOUSE
TÉL: +33 (0)3 89 61 90 88 / FAX: +33 (0)3 89 61 70 67
E-MAIL : vpc@equip-RAID.FR

Magasin ouvert le lundi de 14h à 18h,
du mardi au vendredi de 9H à 12h et de 14h à 18h
et le samedi de 9h à 12h

Prix valables du 01/05/2024 au 31/05/2024
TVA 20% incluse
Document non contractuel (ref : cat_H22002-_05_2024)
Photos non contractuelles

EQUIPEMENTS POUR HUMMER H2 2002-

COURROIE Poly-V

Référence : MPB-5360
Prix : **31,74 € TTC/PIECE**

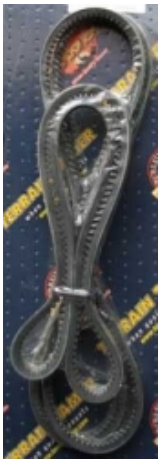

COURROIE Poly-V

De climatisation

Référence : MPB-5960
Prix : **13,32 € TTC/PIECE**

145 RUE DE L'ÎLE NAPOLÉON
68100 MULHOUSE
TÉL: +33 (0)3 89 61 90 88 / FAX: +33 (0)3 89 61 70 67
E-MAIL : vpc@equip-RAID.FR

Magasin ouvert le lundi de 14h à 18h,
du mardi au vendredi de 9H à 12h et de 14h à 18h
et le samedi de 9h à 12h

Prix valables du 01/05/2024 au 31/05/2024
TVA 20% incluse
Document non contractuel (ref : cat_H22002-_05_2024)
Photos non contractuelles